Rua Maria Calado, s/n | Centro | Beberibe/CE
CEP.: 62.840-000
Fone/Fax: (85) 338.1022 / 338.1045
CNPJ n. 73.525.198/0001-09
E-Mail: contato@cmbeberibe.ce.gov.br

PROJETO DE DECRETO LEGISLATIVO N. 089/2021

Denomina de Padre Joaquim Colaço Dourado uma praça ainda sem denominação oficial, localizada na Praia do Diogo, em Beberibe/CE, conforme croqui de localização em anexo.

A CÂMARA MUNICIPAL DE BEBERIBE DECRETA:

Art. 1º Fica denominada de Padre Joaquim Colaço Dourado uma praça ainda sem denominação oficial, localizada na Praia do Diogo, em Beberibe/CE, conforme croqui de localização em anexo.

Art. 2º Este Decreto Legislativo entra em vigor na data de sua publicação, revogada as disposições em contrário.

DEPARTAMENTO LEGISLATIVO DA CÂMARA MUNICIPAL DE BEBERIBE, EM 09 DE DEZEMBRO DE 2021.

CÂMARA MUNICIPAL DE BEBERIBE
ENVIADO AS COMISSÕES TÉCNICAS
EM 09/12/2021
PRESIDENTE

VICENTE JÚNIOR FERNANDES MAIA (Júnior Bessa)
Vereador de Beberibe/CE

FRANCISCO HERNANDES MONTEIRO PEREIRA
Vereador de Beberibe/CE

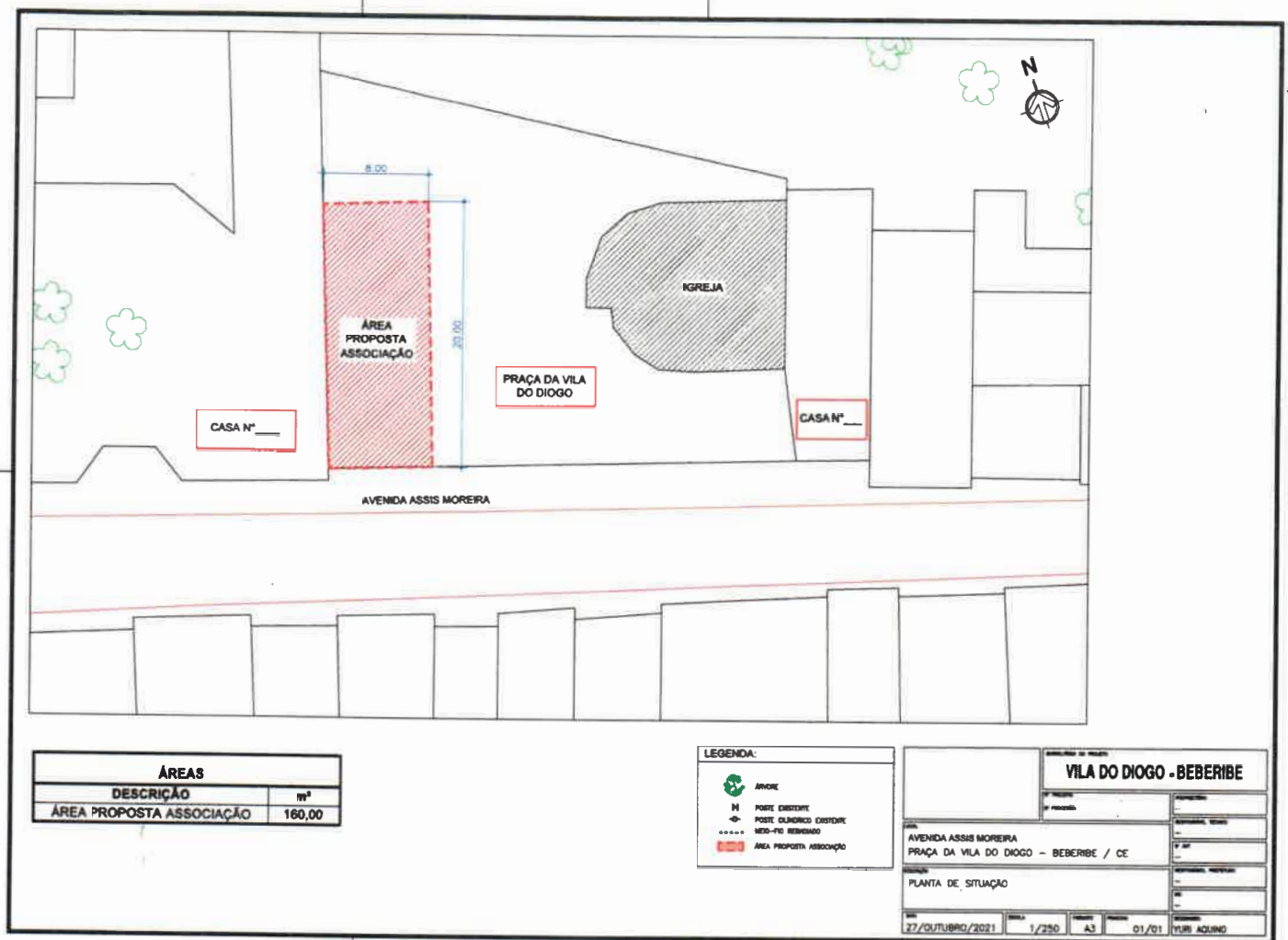

ÁREAS	
DESCRIÇÃO	m²
ÁREA PROPOSTA ASSOCIAÇÃO	160,00

LEGENDA:

- ÁRVORE
- POSTE EXISTENTE
- POSTE CILÍNDRICO EXISTENTE
- MEIO-FIO REBAIXADO
- ÁREA PROPOSTA ASSOCIAÇÃO

VILA DO DIOGO - BEBERIBE

AVENIDA ASSIS MOREIRA
PRAÇA DA VILA DO DIOGO – BEBERIBE / CE

PLANTA DE SITUAÇÃO

DATA	ESCALA	FORMATO	PRANCHA	RESPONSÁVEL
27/OUTUBRO/2021	1/250	A3	01/01	YURI AQUINO



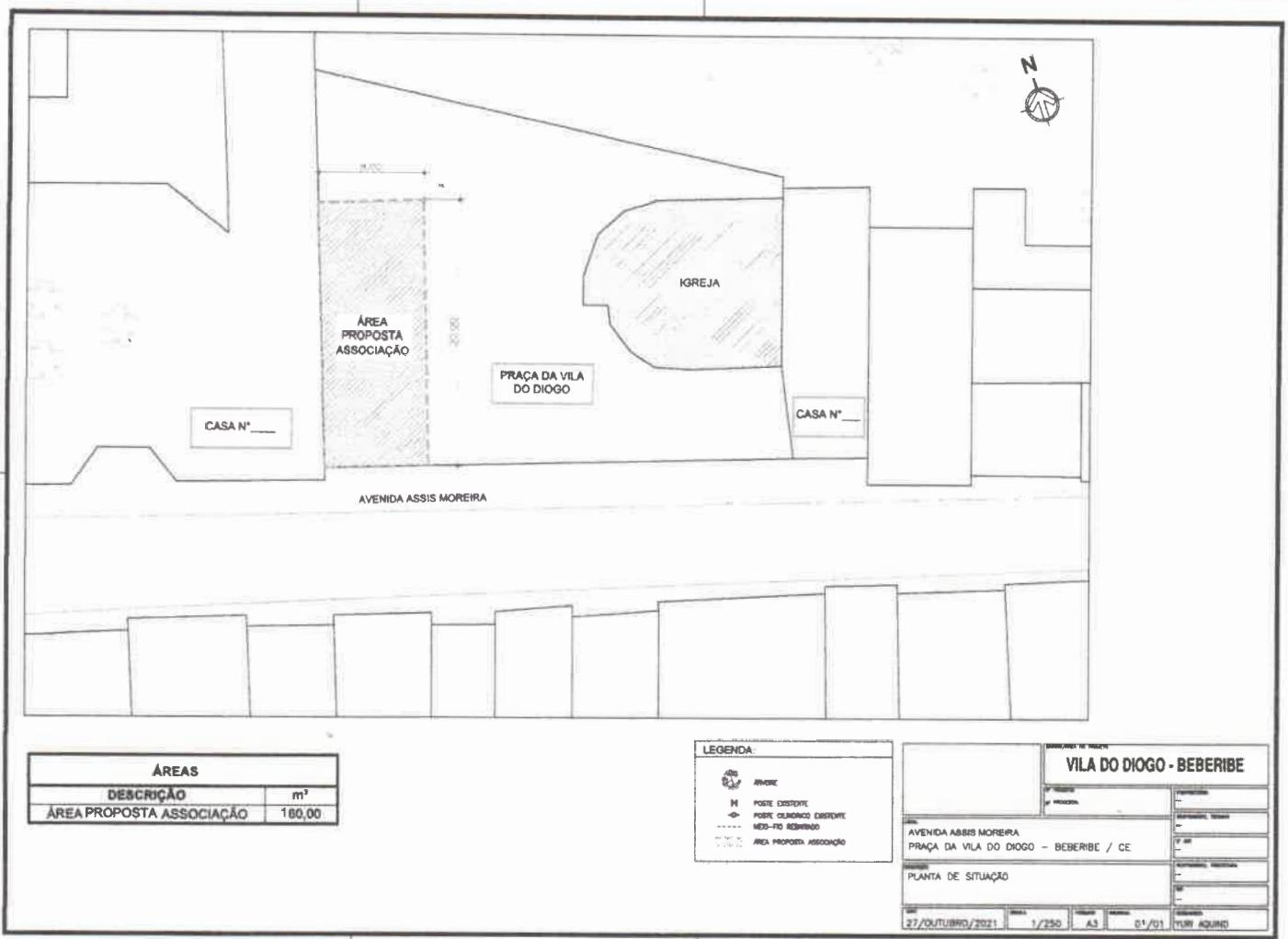

ÁREAS	
DESCRIÇÃO	m²
ÁREA PROPOSTA ASSOCIAÇÃO	160,00

LEGENDA:

- ÁRVORE
- POSTE EXISTENTE
- POSTE CILINDRICO EXISTENTE
- MEIO-FIO REBAIXADO
- ÁREA PROPOSTA ASSOCIAÇÃO

VILA DO DIOGO - BEBERIBE

AVENIDA ASSIS MOREIRA
PRAÇA DA VILA DO DIOGO – BEBERIBE / CE

PLANTA DE SITUAÇÃO

27/OUTUBRO/2021	1/250	A3	01/01	YURI AQUINO



Nº
89

CÂMARA MUNICIPAL DE BEBERIBE
RECEBI EM 08 11 2021
SERVIDOR

ASSOCIAÇÃO DOS MORADORES DA PRAIA DO DIOGO – AMPD
CONSTITUIDA EM 02 DE MAIO DE 2021
INSCRIÇÃO MUNICIPAL : 4304903
CNPJ: 43.131.310/0001-58

Oficio nº 014/2021

Beberibe-CE,08 de novembro de 2021.

Exmo.Sr
Francisco Hernandes Monteiro Pereira.
Vereador de Beberibe/Ceará.

A ASSOCIAÇÃO DOS MORADORES DA PRAIA DO DIOGO - AMPD, CNPJ: 43.131.310/0001-58, representada por seu presidente,**SR.FRANCINER DE AQUINO**,vem por meio deste,solicitar do ilustríssimo vereador que represente junto a **CASA DO POVO BEBERIBENSE,** um requerimento nos moldes do regimento legislativo em vigência .Informando que o **TERRENO DO LOGRADOURO DA IGREJA E PRAÇA DA VILA DO DIOGO** ,foi doado e construido por um morador da vila com recursos próprios, prestando relevantes serviços comunitários.

Visto o mencionado a comunidade requer que seja legalizado **O PEDIDO DE IDENTIFICAÇÃO** (abaixo assinado em anexo) para que o logradouro citado, venha ser denominado **PRAÇA PADRE JOAQUIM COLAÇO.**

Informamos que a futura **SEDE DA ASSOCIAÇÃO DOS MORADORES DA PRAIA DO DIOGO-AMPD** ,será construida no mesmo terreno doado e que a praça será reformada pela ASSOCIAÇÃO (AMPD).

Certos de poder contar com a vossa honrosa ,colaboração,receba nossos agradecimentos e votos de estima.

Atenciosamente,

FRANCINER DE AQUINO
PRESIDENTE DA AMPD

"A CONSTITUIÇÃO DA COMUNIDADE DO AMANHÃ,ESTÁ BALIZADA NO INVESTIMENTO DO HOJE"!

ASSOCIAÇÃO DOS MORADORES DA PRAIA DO DIOGO – AMPD
CONSTITUIDA EM 02 DE MAIO DE 2021
INSCRIÇÃO MUNICIPAL : 4304903
CNPJ: 43.131.310/0001-58

ABAIXO ASSINADO

Os Moradores da **Vila da Praia do Diogo,Beberibe –CE**, abaixo subscritos estão de acordo e não apresentam qualquer objeção, impugnação ou resistência para que haja a MUDANÇA DE DENOMINAÇÃO do nome **PRAÇA DO DIOGO, PARA PRAÇA PADRE JOAQUIM COLAÇO DOURADO**,como forma de homenagear os seus relevantes serviços prestados junto a nossa comunidade.

NOME	RG/CPF	ASSINATURA
RAIMUNDO MIRANDA DOS SANTOS	283230253-05	Raimundo
GILBERTO NOGUEIRA DE BRITO	600915541558	
FRANCISCO GERALDO DA SILVA	216323916-78	
MARIA EVANI MORGIA CARDOSO	315.535.913-72	
MARIA JOSÉ MOREIRA	683-916.943-34	Maria José
IRACIR REINALDO DE SOUSA	005.727.693-60	
JOSÉ MATHIAS DOS SANTOS	464731573-87	
JOSÉ RICARDO ROCHA	453 310 093-53	
EVERARDO DO NASCIMENTO BARROS	447810083-72	
MARIA LUCIA OLIVEIRA DE SOUSA	20068230/99	
ANA KARLA OLIVEIRA DE SOUSA	036.845.313-66	
FRANCIMAR DE AQUINO	075 096 227-23	
JOSE GILVAN LOUREIRO	319.688.133-49	
ESTER DE AQUINO LOUREIRA	036.845.323-38	
MARIA LUCI DE AQUINO	3001653 SSP/CE	
JOSE MAXIMINO DA SILVA	074.014.293-72	

ASSOCIAÇÃO DOS MORADORES DA PRAIA DO DIOGO – AMPD ,VILA DO DIOGO, PRAIA DAS FONTES S/N, BEBERIBE – CEARÁ ,CEP: 62.840-000.
Instagram:@ampdbeberibece / E-mail:documentosampd@gmail.com / (85)99634-4636

ASSOCIAÇÃO DOS MORADORES DA PRAIA DO DIOGO – AMPD
CONSTITUIDA EM 02 DE MAIO DE 2021
INSCRIÇÃO MUNICIPAL : 4304903
CNPJ: 43.131.310/0001-58

ABAIXO ASSINADO

Os Moradores da **Vila da Praia do Diogo,Beberibe –CE**, abaixo subscritos estão de acordo e não apresentam qualquer objeção, impugnação ou resistência para que haja a MUDANÇA DE DENOMINAÇÃO do nome **PRAÇA DO DIOGO, PARA PRAÇA PADRE JOAQUIM COLAÇO DOURADO**,como forma de homenagear os seus relevantes serviços prestados junto a nossa comunidade.

NOME	RG/CPF	ASSINATURA
FRANCINER DE AQUINO	915.030.783-53	
[illegible] VIEIRAS DOS SANTOS SOUSA	055 92123.01	
IVANILDO MOREIRA	310.[illegible]9321-04	
Caroline Oliveira da Silva	07733623 20	
ANTONIO JOSÉ REINALDO DE SOUSA	032/23919 30	
FRANCISCA GENADIA REINALDO DA SILVA SOUSA 612	306.913.08	
JOÃO MOREIRA NETO	498.177-4 MA	
LUANA MIRANDA DA SILVA	200 8009295 14	
AUAURI RODRIGUES CARNEIRO	960130/6568	
THAMANDRA VANESSA DE SOUSA VERAS	2011652 SSP-CE	
ANA BEATRIZ DO NASCIMENTO DOS SANTOS	661318313 06	
ELIZANGELA CARNEIRO ALVES	821328403-68	
JAKSON ARARUNA DOS SANTOS	013614618 05	
FRANCISCO GERALDO DA SILVA	318603433 20	
JOÃO VITOR DOS SANTOS LIMA	260316413-02	
LUIS OTAVIO COSTA DE AQUINO	2009 130 64	

ASSOCIAÇÃO DOS MORADORES DA PRAIA DO DIOGO – AMPD ,VILA DO DIOGO, PRAIA DAS FONTES S/N, BEBERIBE – CEARÁ ,CEP: 62.840-000.
Instagram:@ampdbeberibece / E-mail:documentosampd@gmail.com / (85)99634-4636

ASSOCIAÇÃO DOS MORADORES DA PRAIA DO DIOGO – AMPD
CONSTITUIDA EM 02 DE MAIO DE 2021
INSCRIÇÃO MUNICIPAL : 4304903
CNPJ: 43.131.310/0001-58

NOME	RG/CPF	ASSINATURA
MARIA DA CONCEIÇÃO AQUINO MOREIRA	2002097064880	[illegible]
PEDRO LUIS SOBRINHO DE AQUINO	068.352.823-80	PEDRO LUIS
FRANCISCO SAMUEL RODRIGUES MARTINS	069.762.743-83	SAMUEL
LARISSA DE SOUSA SILVA	065.590.513-81	Larissa
PEDRO MIRANDA SANTOS FILHO		Pedro
LAIANE DE SOUSA SILVA	095.399.193-80	Laiane.
LEVY REINALDO DE SOUSA		LEVY REINALDO
FRANCISCO EDUARDO NASCIMENTO SANTOS		Fco EDUARDO
OLINDO MOREIRA DE SOUSA		Olindo
CLAUDIO REINALDO DE SOUSA	002.468613.12	[illegible]
GLAUBER DA SILVA RODRIGUES	022.579.713-02	[illegible]
JOÃO MARCOS DOS SANTOS NASCIMENTO	603/534/100	João marcos
WIRLLEY OTÁVIO PEREIRA SANTOS		Wirlley otavio
BERENICE CARNEIRO AMORIM		[illegible]
INGRID OLIVEIRA DE SOUSA		Ingrid Oliveira
MARIA LIDUINA SILVA BRITO		Mª Liduina S. Brito
CARLA PATRICIA RODRIGUES NASCIMENTO		Carla Patricia
FRANCISCO ELIAS BRASIL	875 328 323 64	Fd - Elias Brasil
JOSE NILSON FERREIRA DOS SANTOS	001.932.422.92	[illegible]
EVANDO FELIPE DA SILVA	211.364.533-01	Evandro Felipe da Silva
ROBERTO SILVA MOREIRO	873.341.202-05	Roberto

ASSOCIAÇÃO DOS MORADORES DA PRAIA DO DIOGO – AMPD ,VILA DO DIOGO, PRAIA DAS FONTES S/N, BEBERIBE – CEARÁ ,CEP: 62.840-000.
Instagram:@ampdbeberibece / E-mail:documentosampd@gmail.com / (85)99634-4636

ASSOCIAÇÃO DOS MORADORES DA PRAIA DO DIOGO – AMPD
CONSTITUIDA EM 02 DE MAIO DE 2021
INSCRIÇÃO MUNICIPAL : 4304903
CNPJ: 43.131.310/0001-58

NOME	RG/CPF	ASSINATURA
CIVONEIDE DO NASCIMENTO		Civoneide
MARIA LUCIMAR DE AQUINO DA SILVA	500.886.533-15	Lucimar
PEDRO DE AQUINO	519.782.703-30	Pedro de Aquino
ANTONIO WÉBIO DO NASCIMENTO SOARES	002.001.203-95	Antonio
MARIA SALOMEI MOREIRA DOS SANTOS	511.203.602-00	Maria Salomé
MARIA LÚCIA ALMEIDA DE GOES	408.593.713-87	Maria Lucia Almeida
JOSIAS RODRIGUES DOS SANTOS	443.721.901-32	Josias R. dos Santos
LAURA MOREIRA DOS SANTOS	263.745.873-91	Laura Moreira dos
JOAQUIM M. A. HENRIQUE	600.952.435-15	[illegible]
Gilson de Aquino	009.308.383-19	GILSON
FRANCISCO ATAILDO ALMEIDA MENDONÇA	080.840.603-50	F. Adeyton
LUIZA MELFONSO MIRANDA	063.592.872-37	Luiza
MARIA ALDENIZA DIOGENES MOREIRA	102.333.844-65	Maria Aldeniza
Luis Aglailson dos Santos Moreira	101.222.843-64	Luis Aglailson
Denisvan Nascimento de Lima	022.128.783-24	Denisvan Nascimento
José Jury Aquino da Silva	065.481.523-28	[illegible]
Maria Aldaci de Paiva Costa	052.342.873-36	Mª Aldaci de Paiva Costa
Andre Oliveira dos Santos	051.834.775-31	ANDRÉ
Maria Giselle Santos de Brito	042.295.863-82	Gisele Brito
Raimundo dos Santos Sobrinho	080.900.872-88	Raimundo
Aliciane Miranda dos Santos	052.396.933-93	Aliciane

ASSOCIAÇÃO DOS MORADORES DA PRAIA DO DIOGO – AMPD ,VILA DO DIOGO, PRAIA DAS FONTES S/N, BEBERIBE – CEARÁ ,CEP: 62.840-000.
Instagram:@ampdbeberibece / E-mail:documentosampd@gmail.com / (85)99634-4636