"BRASIL – DO CABURAÍ AO CHUÍ"
CÂMARA MUNICIPAL DE BOA VISTA
GABINETE DO VEREADOR ÍTALO OTÁVIO

INDICAÇÃO Nº 1053/2017
Excelentíssimo Senhor

MAURICÉLIO FERNANDES DE MELO

Presidente da Câmara Municipal de Boa Vista

...IDO NO EXPEDIENTE DA
SESSÃO 09/05/17
... Secretário

O Vereador que esta subscreve, com amparo no art. 110, IX do Regimento Interno, solicita que seja encaminhada a Excelentíssima Senhora, Prefeita de Boa Vista **Maria Tereza Saenz Surita** e que seja atendida a seguinte indicação.

SOLICITO QUE O EXECUTIVO MUNICIPAL, ATRAVÉS DE SUA SECRETARIA COMPETENTE, QUE EXECUTE O SERVIÇO DE PAVIMENTAÇÃO ASFÁLTICA, ILUMINAÇÃO PÚBLICA, DRENAGEM E CALÇAMENTO NA RUA PALMAS.

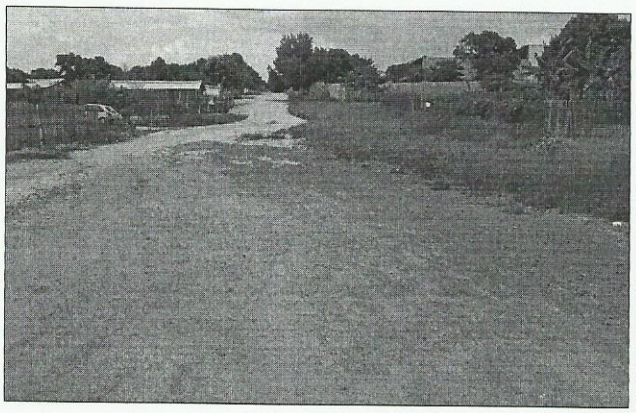

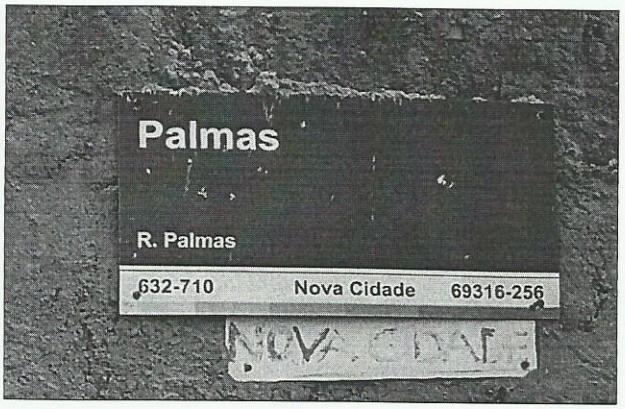

Localidade: Rua Palmas, Bairro Nova Cidade.

Justificativa: Os moradores da Rua Palmas, no bairro Nova Cidade solicitam que seja feito o serviço - em caráter de urgência - de pavimentação asfáltica, iluminação pública, drenagem e calçamento. Os habitantes daquela rua sofrem com a falta de infraestrutura básica, que acaba ocasionando muita poeira no verão e muita lama no período do inverno. A falta de iluminação pública deixa os moradores a mercê da sorte para não sofrerem roubos ou furtos já que não contam com esse serviço.

Plenário **"Estácio Pereira de Melo"**, Boa Vista, RR 24 de abril de 2017.

CÂMARA MUNICIPAL DE BOA VISTA
1ª SECRETARIA
RECEBIDO
EM: 03/05/2017
HRS: 08:25
Assinatura

Ítalo Otávio Teixeira Pinto
Vereador

Providenciado Através do Ofício.
Nº 85 de 10/05/2017 de
Jessica