Câmara Municipal de Cascavel

ESTADO DO PARANÁ

CÂMARA MUNICIPAL DE CASCAVEL
Recebido em 22/05/24
Protocolo

INDICAÇÃO Nº 600 , DE 2024.
(Proponente: Vereadora Professora Beth Leal/Republicanos)

INDICO, nos termos que regem o art. 143 do Regimento Interno desta Casa de Leis, seja encaminhado expediente ao Poder Público Municipal, perante a Autarquia Municipal de Mobilidade, Trânsito e Cidadania - TRANSITAR, solicitando estudos técnicos e providências para viabilizar implantação lombada ou redutor de velocidade na Rua Medianeira, próximo ao numeral 341, no bairro Cataratas.

É a Indicação. Sala das Sessões.
Cascavel, 21 de maio de 2024.

Professora Beth Leal
Vereadora/Republicanos

Justificação

Solicito a TRANSITAR a realização de estudos técnicos e providências para viabilizar implantação lombada ou redutor de velocidade na Rua Medianeira, no bairro Cataratas.

A Rua Medianeira tem um fluxo constante de veículos, muitos dos quais trafegam em alta velocidade, colocando em risco a segurança dos pedestres, especialmente crianças e idosos que residem na área.

Há registros frequentes de acidentes e incidentes de trânsito nesta via, o que evidencia a necessidade urgente de medidas para reduzir a velocidade dos veículos e, consequentemente, o risco de colisões.

Diversos moradores e comerciantes locais têm manifestado preocupação com a velocidade dos veículos e solicitado medidas para aumentar a segurança na rua.

Diante do exposto, solicito que seja realizada uma avaliação técnica detalhada da situação, incluindo estudos de fluxo de veículos e análise de acidentes, para determinar a melhor solução para o controle de velocidade nesta via.

CONFERIDO DIRETORIA LEGISLATIVA

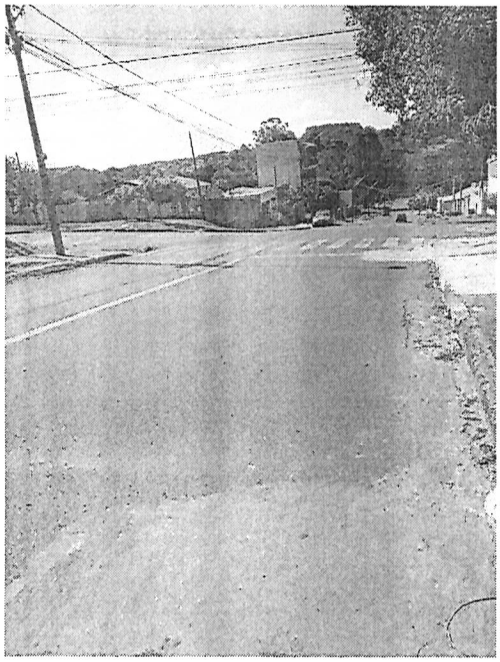

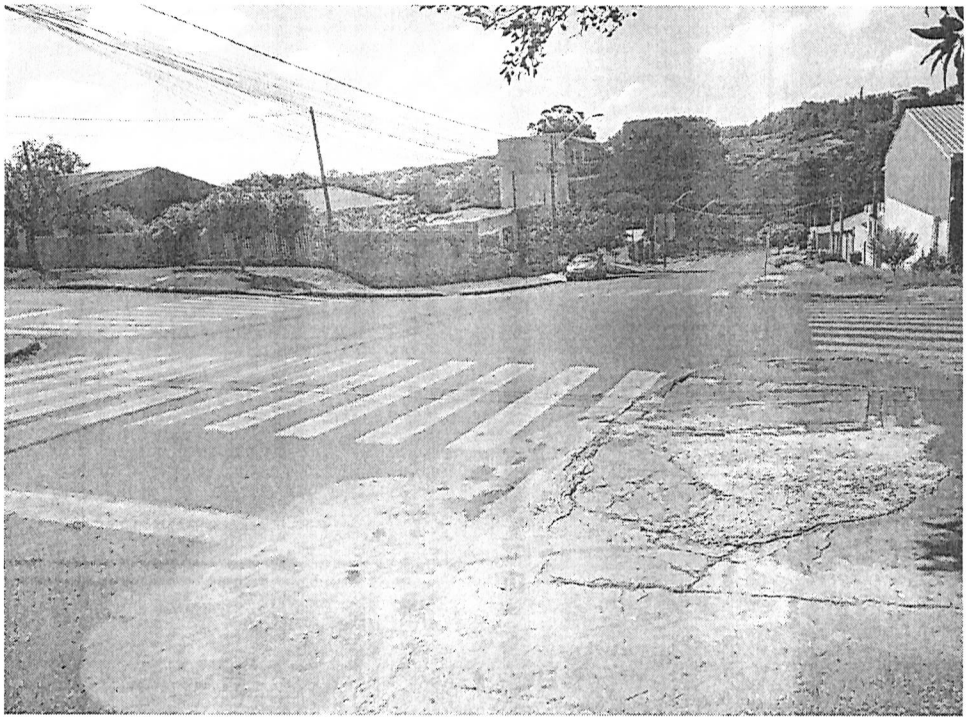

Certa de vossa compreensão e da importância desta demanda, desde já agradeço, e aguardo retorno.