CÂMARA MUNICIPAL DE PELOTAS

00055A1F20005D00279900ECCA020439

170/2018/SR

PROPOSIÇÃO

Senhor Presidente,
Senhores(as) Parlamentares:

Câmara Municipal de Pelotas
Documento Protocolado
Sob Nº 3267
Em 07/06/18
Responsável

EMENTA: Propõe, em regime de urgência, o envio de expediente à Secretaria de Transporte e Trânsito, solicitando a implantação de faixa de segurança nos dois sentidos do cruzamento da Rua Antônio dos Anjos e Barão de Santa Tecla, no Bairro Centro.

O vereador que esta subscreve propõe que, em regime de urgência, após ouvido o plenário e cumpridos os trâmites regimentais deste Poder Legislativo, seja enviado expediente à Secretaria de Transporte e Trânsito, solicitando a implantação de faixa de segurança nos dois sentidos do cruzamento da Rua Antônio dos Anjos e Barão de Santa Tecla, no Bairro Centro.

JUSTIFICATIVA

A implantação de faixas de segurança, faz-se necessária devido os veículos trafegarem em grande velocidade na referida via, gerando risco de acidentes aos moradores da localidade. Salienta-se que grande número de interessados aguardam com urgência.

Sala das Sessões, 06 de junho de 2018.

Vereador Salvador Ribeiro
2º Secretário da Câmara Municipal
Líder da Bancada do MDB

Criado Por: SALVADOR GONÇALVES RIBEIRO(SALVADOR)

Foto Ilustrativa:

Solicitação de implantação de faixa de segurança nos dois sentidos do cruzamento da Rua Antônio dos Anjos e Barão de Santa Tecla, no Bairro Centro.

* Sentido Antonio dos Anjos:

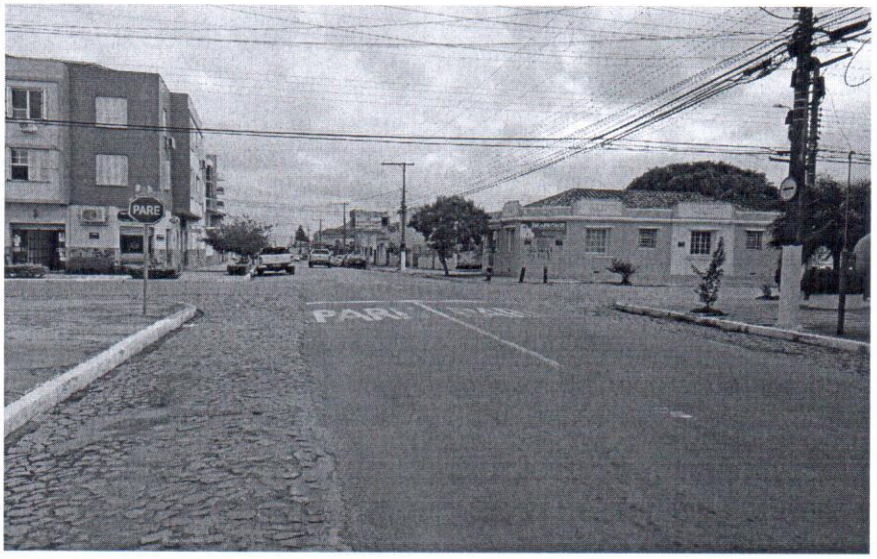

* Sentido Barão de Santa Tecla:

