ESTADO DE RORAIMA
CÂMARA MUNICIPAL DE BOA VISTA
GABINETE DA VEREADORA ALINE REZENDE

LIDO NO EXPEDIENTE DA SESSÃO 14/06/16
12 Secretário

**INDICAÇÃO Nº 1467 / 2016**

A Vereadora que esta subscreve com amparo no Art. 122 do Regimento Interno SOLICITA que seja encaminhada a Excelentíssima Senhora Teresa Surita - Prefeita do Município de Boa Vista, enviar à **Secretaria Municipal de Obras e Urbanismo - SMOU** a seguinte **INDICAÇÃO:**

**QUE SEJA FEITA A ILUMINAÇÃO PÚBLICA, CALÇADA, LIMPEZA, PLACAS DE SINALIZAÇÃO E RECAPEAMENTO ASFÁLTICO NA RUA CARLOS GOMES DA SILVA NO BAIRRO JARDIM FLORESTA.**

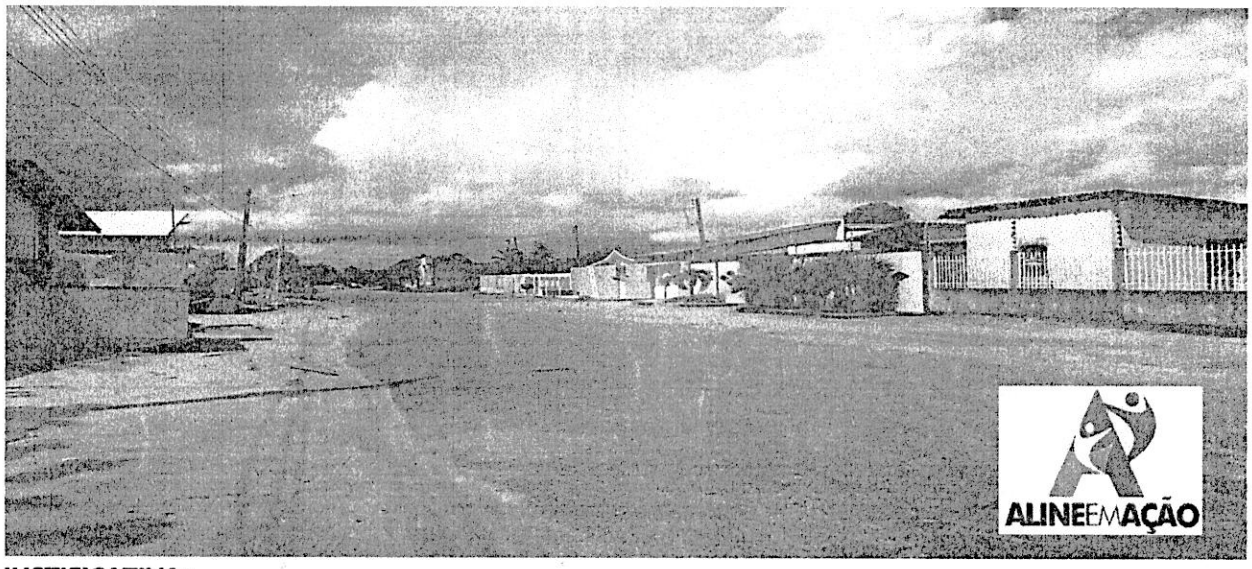


**JUSTIFICATIVA:**

A mesma necessita de iluminação pública, calçada, limpeza, placas de sinalização e recapeamento asfáltico. Moradores relatam que a rua necessita de calçada e recapeamento, pois está cheia de buracos, e a iluminação é muito precária. Em dias de chuva as encostas alagam e ficam tomadas de lama, impedindo que moradores e pedestres transitem. Fomos ao local e constatamos a total falta de infraestrutura, visto que em período de chuvas a situação da mesma se agrava.

Diante do exposto, solicito do órgão competente, a Prefeitura Municipal de Boa Vista RR, a iniciativa imediata e urgente para a solução deste problema.

Por se tratar de um pedido da comunidade, solicito atendimento urgente nesta indicação.

Gabinete da Vereadora, Boa Vista/RR 24 de Maio de 2016.
ANA/CLAUDIA

Providenciado Através 07/06/16
Nº 183 da 14/06/16 de

**ALINE REZENDE**
Vereadora – PRTB

RECEBIDO NA SECRETÁRIA DE APOIO LEGISLATIVO.
EM 06/06/16
ASSINATURA

Câmara Municipal de Boa Vista
Palácio João Evangelista Pereira de Melo – Gabinete da Vereadora Aline Rezende
Avenida Capitão Ene Garcêz, 1264 - São Francisco - CEP 69 301 160 - Tel.: (95) 3621-2872 - www.cmbv.org.br - Boa Vista - Roraima
Email: vereadoraalinerezende@gmail.com