Congonhas
MINAS GERAIS

Marcos Donald Gonçalves Villegas
Secretário de Zeladoria Urbana

Câmara Municipal de Congonhas
PROTOCOLO GERAL 1219/2025
Data: 07/05/2025 - Horário: 11:24
Legislativo

Congonhas, 23 de abril de 2025.

Ofício nº 24/2025/PMC/DCPU/SEZEL

Assunto: Resposta ao ofício nº 162/CMC/GAP/2025 – Substituição de lâmpada queimada na Rua João Narciso nº 51, Bairro Cidade Jardim.

Prezado Senhor,

Em resposta ao ofício nº 162/CMC/GAP/2025, informamos que no dia 08 de abril de 2025 foi realizada a manutenção da lâmpada queimada na Rua João Narciso nº 51. conforme foto em anexo.

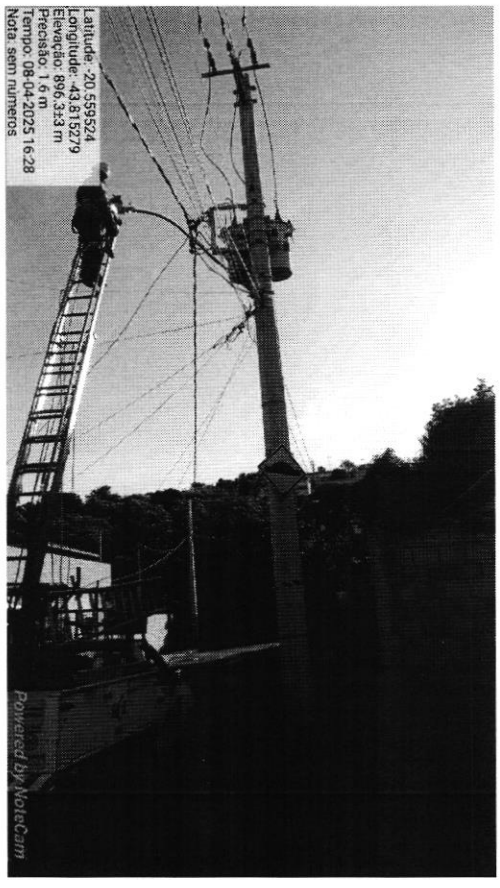

Desde já agradecemos e colocamos a disposição para maiores esclarecimentos.

Atenciosamente.

Brás Lúcio Pereira

Gerente De Iluminação Pública e Eficiência Energética

João Victor Magalhães Silva

Diretor de Concessões Públicas

Marcos Donald Gonçalves Villegas

Secretário de Zeladoria Urbana

Ilmo. Senhor, Averaldo Pereira da Silva
Vereador