SENHORAS E SENHORES VEREADORES

SENHOR PRESIDENTE

ENCAMINHAR AO EXECUTIVO MUNICIPAL
15.ª SESSÃO
DATA 10/05/22
PRESIDENTE

INDICAÇÃO N.º 1886

INDICO a Excelentíssima Senhora Prefeita Raquel Auxiliadora Chini, que verifique junto a Secretaria de Serviços Urbano o serviço de limpeza, na Rua Dos Carvalhos nº 196 no Bairro Samambaia- aonde é nítido o abandono e descaso do poder público (lembrando que o terreno alega ser do poder Público) gerando assim um acumulo de entulho e lixo com isso tem gerado muitos transtornos, mal cheiro e proliferação de roedores.

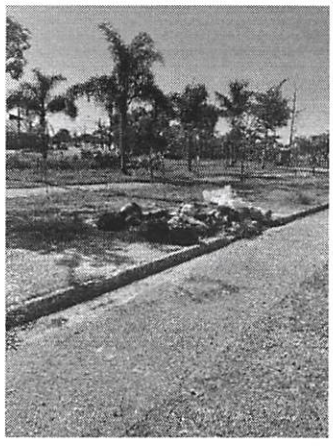

Tal indicação se faz necessário devido ao grande número de denúncias dos moradores.

10 de maio de 2022

Sala Emancipador Osvaldo Toschi

Natandel de Oliveira
Vereador