CÂMARA MUNICIPAL DE
ITAPOÁ

INDICAÇÃO N. 319/2022

Indica ao senhor Prefeito que, por meio da Secretaria de Pesca, providencie a limpeza, o ensaibramento, a manutenção da orla na Avenida Beira-Mar 5, localizada no Bairro Figueira do Pontal, Itapoá/SC.

Justificativa:

Este vereador vem solicitar, a pedido dos pescadores e moradores da localidade, a limpeza e a manutenção da orla e aquisição de um trilho para puxar os barcos na Avenida Beira-Mar 5, localizada no Bairro Figueira do Pontal, em especial nas proximidades do número 3505. Os pescadores relatam dificuldades para puxar os barcos devido à quantidade de pedras formando barreiras e de galhos trazidos pela maré. Muito importante zelarmos pela segurança e bem-estar de todos.







Câmara Municipal de Itapoá, 02 de dezembro de 2022.

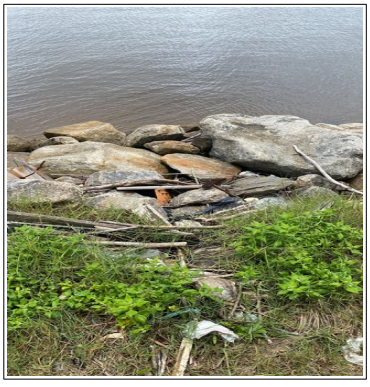



Luiz Martins Junior – CIDADANIA

[assinado digitalmente]

Documento assinado digitalmente pelo(s) autor(es), em conformidade com o art. 45, §3º e §4º, da Lei Orgânica de Itapoá, Resolução nº 14/2016, e conforme as regras da infraestrutura de Chaves Públicas Brasileira (ICP-Brasil).
Para consultar a autenticidade e integridade do documento, pode-se consultar o site http://camaraitapoa.sc.gov.br/verificador