INDICAÇÃO Nº 409/2019
Data: 14 de outubro de 2019

Ementa: sugere que o Executivo Municipal, através da Secretaria Municipal de Viação e Serviços Públicos, viabilize a colocação de solo-brita em toda a extensão da estrada rural da Linha Ajuricaba que ainda não é pavimentada com pedras irregulares, especialmente entre a sede da associação de moradores e a divisa com o Município de Pato Bragado.

Senhor Presidente,

Requer seja, após deliberação regimental do Plenário, encaminhada cópia do presente ao Prefeito Municipal, sugerindo que o mesmo autorize o setor competente desta Municipalidade, no caso a Secretaria Municipal de Viação e Serviços Públicos, a viabilizar a colocação de solo-brita em toda a extensão da estrada rural da Linha Ajuricaba que ainda não é pavimentada com pedras irregulares, especialmente entre a sede da associação de moradores e a divisa com o Município de Pato Bragado.

A ideia é garantir ótimas condições de trafegabilidade em qualquer situação climática ou período do ano, até porque na referida linha existem vários produtores rurais de leite, suínos e frango, que carecem do recebimento diário de insumos, assim como para o escoamento da produção agrícola e agropecuária.

Sendo assim, e considerando a justificativa acima apresentada e a importância do pedido, estes Vereadores sugerem que o Executivo Municipal procure atender ao presente pleito com a maior brevidade possível, permitindo a execução desta melhoria já na próxima semana.

NESTES TERMOS, PEDEM DEFERIMENTO.
Plenário Ariovaldo Luiz Bier, em 14 de outubro de 2019.

JOSOÉ REINALDO PEDRALLI
Vereador

ADRIANO JOSÉ COTTICA
Vereador

Google Maps de Mal. Cândido Rondon, Paraná, 85960-000 a Mal. Cândido Rondon, Paraná, 85960-000

De carro 3,2 km, 6 min

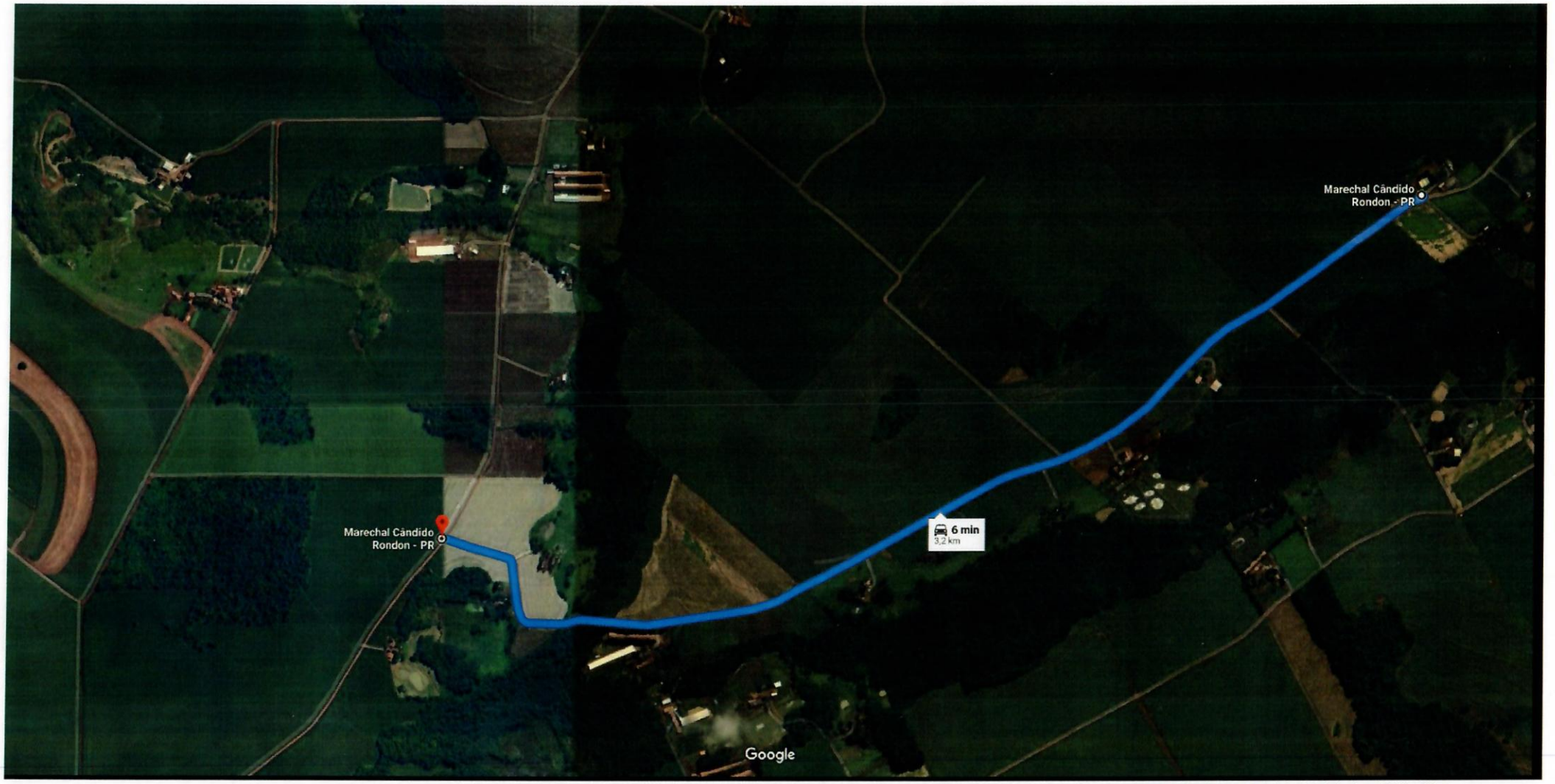

Imagens ©2019 CNES / Airbus, Maxar Technologies, Dados do mapa ©2019 200 m

por vias sem nome		6 min
Trajeto mais rápido		3,2 km

Conheça Mal. Cândido Rondon

Restaurantes Hotéis Postos de gasolina Estacionament P Mais