# Câmara Municipal de Cascavel

## ESTADO DO PARANÁ

CÂMARA MUNICIPAL DE CASCAVEL
Recebido em 21/09/2017
Protocolo

INDICAÇÃO N° 927, DE 2017.
(Autor: Vereador Fernando Hallberg/PPL)

Excelentíssimo Senhor Presidente da Câmara Municipal de Cascavel.

O Vereador Fernando Hallberg/PPL nos termos que regem o art. 116 do Regimento Interno desta Casa de Leis propõe a Mesa Diretora, após a sua leitura no Pequeno Expediente, seja encaminhada esta Indicação ao Poder Executivo Municipal, perante a Secretaria de Esporte e Lazer, para realizar realize as providências necessárias para a reforma da pista de skate do Centro Esportivo Ciro Nardi.

É a Indicação. Sala das Sessões.
Cascavel, 21 de setembro de 2017.

**Fernando Hallberg**
Vereador/PPL

Justificação

A pista de skate do Centro Esportivo Ciro Nardi é um local que recebe diariamente muitas pessoas, não apenas para a pratica do skate, pois o local também é utilizado por atletas dos patins e da bicicleta. Apesar de conhecido por ser um esporte radical, devido o grau de dificuldade dos movimentos executados, este esporte possui adeptos de várias faixas etárias.

A pista do Centro esportivo Ciro Nardi necessita ser revitalizada, a estrutura possui mais de 20 anos, já recebeu inúmeras pinturas, mas o grande problema é o piso, inadequado para a pratica esportiva. Em toda a estrutura é possível notar buracos, rachaduras, desníveis, o piso não é o ideal para o esporte, pois os plazas de skate possuem o piso em estrutura de cimento usinado, não apresentando os problemas que notamos hoje em Cascavel. Para melhorar as condições de utilização da pista hoje é necessária uma nova camada de cimento, para que a pista fique plana.

Os caixotes e corrimãos necessitam de manutenção, pois as quinas estão quebradas, impossibilitando o uso para a realização de manobras, neste local é necessário a instalação de cantoneiras, para que os skates possam deslizar sobre a estrutura e não danificá-la.

Segundo os usuários da pista, a rampa menor não tem como ser utilizada, pois em um dos lados ela possui uma oscilação, impossibilitando o uso, no local os skatistas

INTERIDO
DIRETORIA LEGISLATIVA

desejam a instalação de uma escada. Um grande desejo dos atletas é a construção de um bowl, uma pista que lembra o formato de uma piscina.

Outro fato que notamos é a ausência de lixeiras nas proximidades da pista e das quadras, pois normalmente ao praticar uma atividade física é comum o consumo de frutas, água, sucos e barrinhas de cereais, sendo necessário o descarte adequado das embalagens. Em uma das laterais, antigamente existia um banheiro que hoje se encontra trancado.

Há alguns anos atrás vários campeonatos foram realizados em nosso município, hoje isso não acontece devido a falta de espaços e as más condições da pista. Desta forma solicitamos a reforma da pista de skate do Centro esportivo Ciro Nardi.

Situação atual da pista de skate do Ginásio Ciro Nardi:

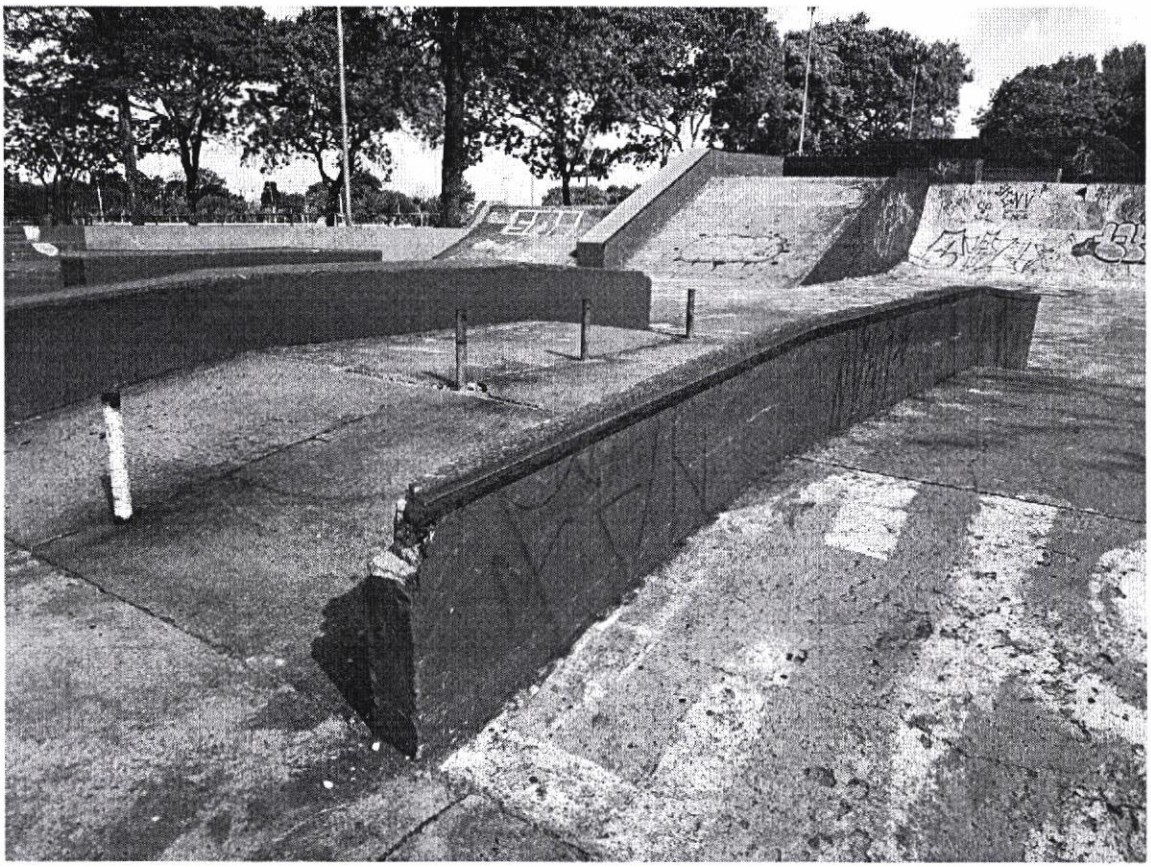

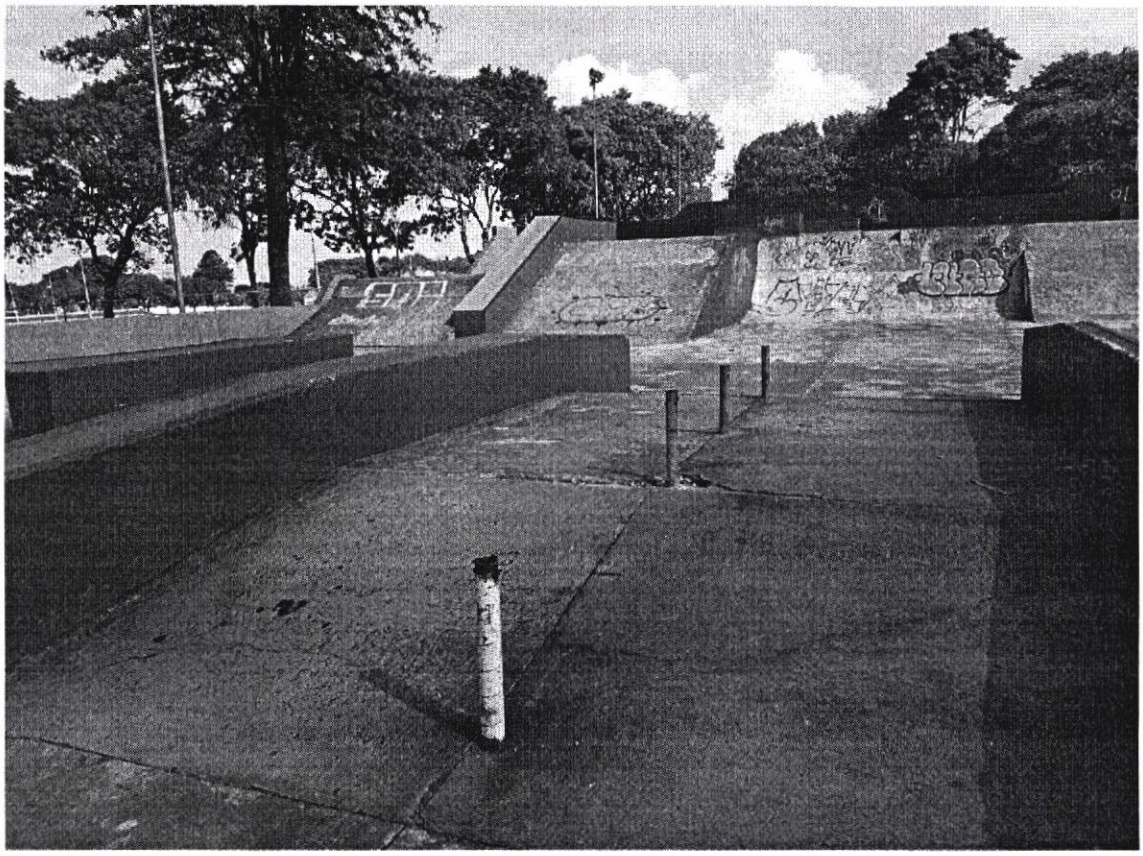



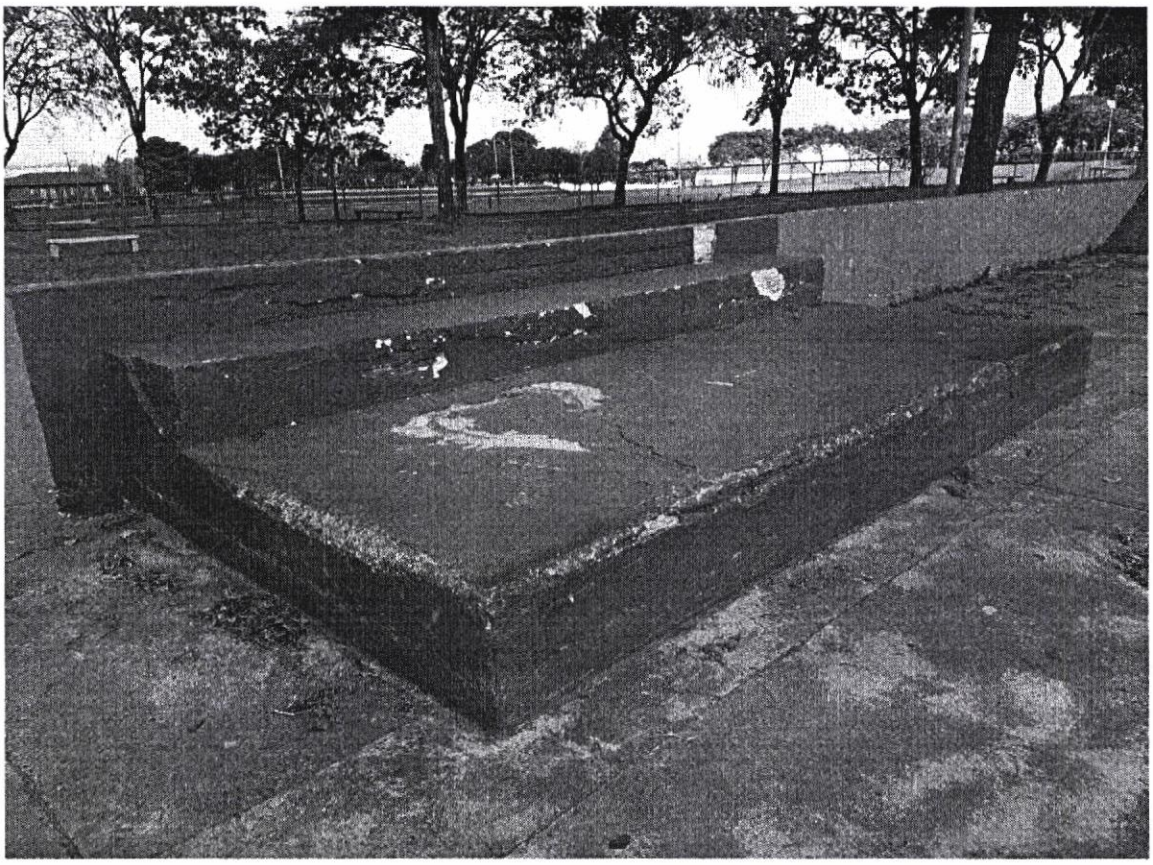









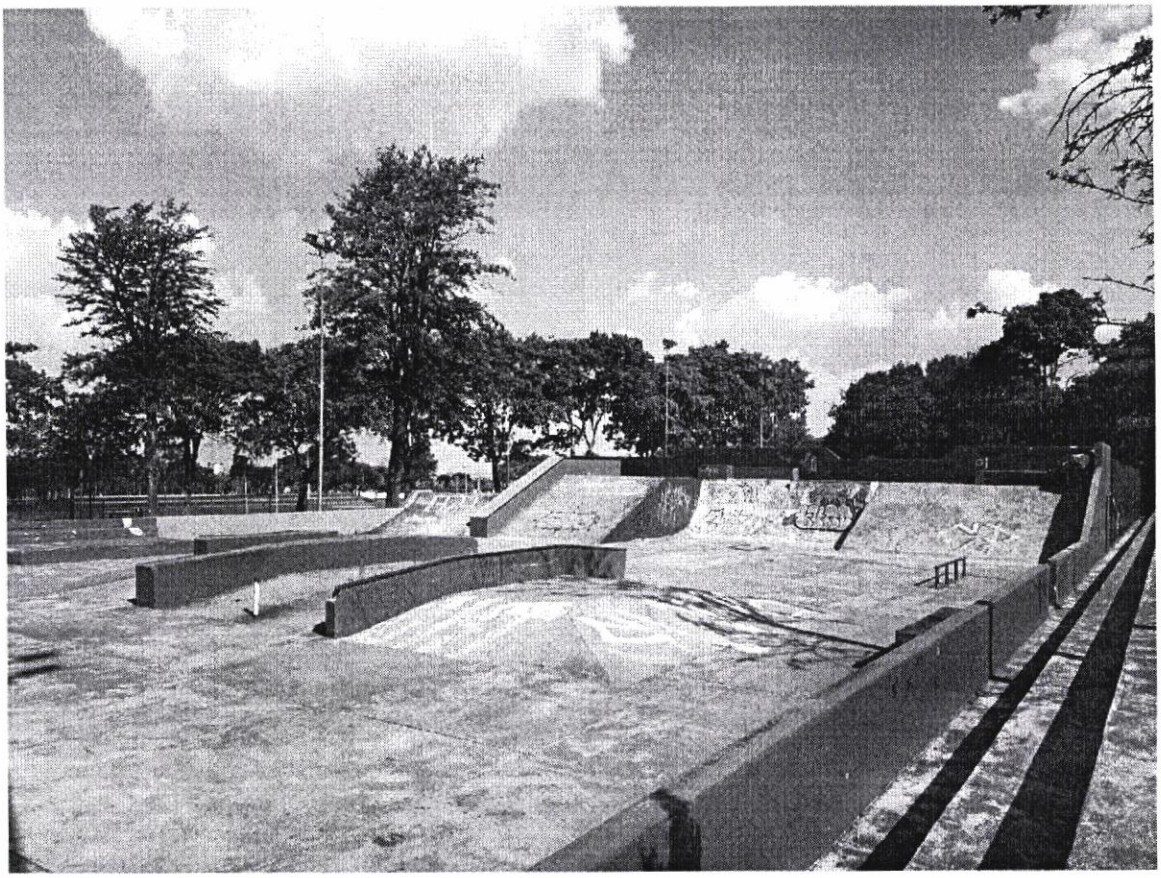


ATOS