CÂMARA DE
FORTALEZA

GABINETE DO VEREADOR AGLAYLSON FIGUEREDO

INDICAÇÃO N.º _____ / 2025 1387/2025

"Indica ao Chefe do Poder Executivo Municipal que adote as providências necessárias para a transformação da área localizada do número 191 ao número 642 da Rua Luiz Guimarães, no Bairro Floresta, em uma praça pública devidamente estruturada, urbanizada, mantida pelo Município de Fortaleza e que receba o nome de Praça Alberto Baquit."

EXCELENTÍSSIMO SENHOR PRESIDENTE DA CÂMARA MUNICIPAL DE FORTALEZA.

O vereador **Aglaylson Figueredo**, no uso de suas atribuições legais e regimentais, vem, respeitosamente, INDICAR ao Chefe do Poder Executivo Municipal, por meio dos órgãos competentes, especialmente a Secretaria Municipal de Urbanismo e Meio Ambiente (SEUMA) e a Secretaria Executiva Regional 1, que sejam adotadas as providências necessárias para a **transformação da área localizada do número 191 ao número 642 da Rua Luiz Guimarães, no Bairro Floresta**, em uma **praça pública oficialmente reconhecida e urbanizada**, e que a mesma receba o nome de Praça Alberto Baquit.

Em função da relevância da matéria e na certeza de contar com o apoio dos demais pares, solicitamos que após a apreciação, seja enviada ao Exmo. Sr, Prefeito Evandro Sá Barreto Leitão, ao mesmo tempo, em que ele possa se sensibilizar e compreenda da importância desta matéria, envie a casa, em forma de mensagem, a propositura contida na presente indicação.

DEPARTAMENTO LEGISLATIVO DA CÂMARA MUNICIPAL DE FORTALEZA, ____ DE _____ DE 2025.

AGLAYLSON FIGUEREDO
Vereador – PT

DEPARTAMENTO LEGISLATIVO
RECEBIDO EM:
26 JUN 2025
13 32
Katiane
VEREADOR

Rua Thompson Bulcão, 830 - Luciano Cavalcante
CEP- 60810-640 - Fone: (85) 3444.8300
www.cmfor.ce.gov.br @cmforoficial /cmforoficial CâmaraMunicipaldeFortaleza

1387/2025

INDICAÇÃO N.º _____ / 2025

PROJETO DE LEI N.º _____ / 2025

"Indica ao Chefe do Poder Executivo Municipal que adote as providências necessárias para a transformação da área localizada do número 191 ao número 642 da Rua Luiz Guimarães, no Bairro Floresta, em uma praça pública devidamente estruturada, urbanizada, mantida pelo Município de Fortaleza e que receba o nome de Praça Alberto Baquit."

A CÂMARA MUNICIPAL DE FORTALEZA APROVA:

Art. 1º Fica criada a Praça Alberto Baquit, no logradouro situado do número 191 ao número 642 da Rua Luiz Guimarães, no Bairro Floresta, nesta Capital.

Art. 2º A praça de que trata o art. 1º será devidamente urbanizada e mantida pelo Poder Público, com infraestrutura adequada, preferencialmente composta por:
I – áreas de convivência e lazer comunitário;
II – equipamentos para práticas esportivas e de recreação;
III – paisagismo com arborização adequada;
IV – iluminação pública eficiente e mobiliário urbano acessível;
V – dispositivos de segurança e acessibilidade.

Art. 3º Caberá ao Poder Executivo Municipal, por meio dos órgãos competentes, especialmente a Secretaria de Urbanismo e Meio Ambiente – SEUMA e a Secretaria Executiva Regional 1:
I – realizar vistoria técnica da área;
II – avaliar a viabilidade jurídica e urbanística da implantação da praça;
III – providenciar a urbanização, manutenção e nomeação oficial do equipamento.

Art. 4º A escolha do nome **"Praça Alberto Baquit"** é uma justa homenagem à memória de **Alberto Baquit**, destacado empresário cearense que contribuiu de forma significativa para o desenvolvimento econômico e social do Estado do Ceará.

Art. 5º Esta Lei entra em vigor na data de sua publicação, revogadas as disposições em contrário.

DEPARTAMENTO LEGISLATIVO DA CÂMARA MUNICIPAL DE FORTALEZA, ____ DE _____ DE 2025.

AGLAYLSON FIGUEREDO
Vereador – PT

JUSTIFICATIVA

A presente proposição atende à demanda da comunidade local, representada pela Organização da Sociedade Civil ACFLOR – Instituto de Defesa da Cidadania Social, que encaminhou demanda a este gabinete, bem como ofício à Secretaria Executiva da Regional 1, além de um abaixo-assinado com mais de 100 assinaturas de moradores solicitando a criação de uma praça no referido endereço.

A área em questão já vem sendo utilizada informalmente pela população como espaço de lazer, convivência, prática de exercícios físicos e atividades sociais. No entanto, carece de infraestrutura, urbanização, paisagismo e manutenção adequada, o que limita seu potencial de uso e a segurança dos frequentadores.

A oficialização da área como praça pública proporcionará inúmeros benefícios à coletividade, tais como:

- Criação de espaço de lazer em uma região carente de áreas públicas;
- Promoção da saúde e do bem-estar de crianças, idosos e famílias;
- Estímulo à convivência comunitária e fortalecimento dos vínculos sociais;
- Melhoria da segurança pública, com a ocupação qualificada do espaço;
- Valorização ambiental e paisagística, com arborização e mobiliário urbano.

Ressalta-se ainda que, conforme documento da própria SEUMA, a área não consta no banco de dados de Bens Imóveis da Secretaria Municipal de Planejamento, Orçamento e Gestão – SEPOG, reforçando a viabilidade de sua regularização como espaço público.

O nome sugerido, qual seja, Praça Alberto Baquit, como finalidade prestar uma justa homenagem a este empresário **Alberto Baquit**, figura notável da história econômica e social do Estado do Ceará.

Nascido em 24 de agosto de 1924, no Rio de Janeiro, Alberto Baquit mudou-se ainda jovem para Quixadá, onde iniciou sua atuação no comércio familiar. Em Fortaleza, consolidou sua trajetória como empreendedor visionário, fundando a tradicional **Casa Baquit** e liderando a criação de empresas industriais como a **Finobrasa**, **Têxtil Baquit** e a **Fiação Jangadeiro**, que contribuíram decisivamente para o fortalecimento do setor têxtil no Ceará.

Com espírito inovador e visão estratégica, também investiu na agricultura, em especial na fruticultura e no cultivo de arroz irrigado, contribuindo para o desenvolvimento do interior do estado. Paralelamente à sua atuação empresarial, destacou-se como benfeitor, viabilizando a construção de importantes equipamentos de saúde em Quixadá, como hospital e maternidade.

Pelo conjunto de sua obra, recebeu a **Medalha do Mérito Industrial da FIEC** e foi homenageado postumamente pelo **Sinditêxtil-CE**, sendo amplamente reconhecido por sua ética, responsabilidade social e impacto duradouro na economia cearense.

A denominação de uma praça com seu nome representa o reconhecimento do povo de Fortaleza à sua significativa contribuição para o Estado. Sua memória permanecerá viva como exemplo de trabalho, dignidade e compromisso com o desenvolvimento regional.

Por fim, solicita-se que seja realizada vistoria técnica no local, com avaliação jurídica e urbanística, para fins de incorporação da área ao patrimônio público como praça oficialmente reconhecida e devidamente estruturada.

DEPARTAMENTO LEGISLATIVO DA CÂMARA MUNICIPAL DE FORTALEZA, ____ DE _____ DE 2025.

AGLAYLSON FIGUEREDO

Vereador – PT

1387/2025

FORTALEZA PREFEITURA URBANISMO E MEIO AMBIENTE

COMUNICADO

Fortaleza, 23 de abril de 2025.

PROCESSO Nº P155975/2025
REQUERENTE: ASSOCIAÇÃO COMUNITÁRIA DOS MORADORES DO BAIRRO FLORESTA - ACFLOR
Nº COMUNICADO: COM_87/2025

Prezado (a) Senhor (a),

Atendendo à solicitação contida nos autos **do processo n.º P155975/2025 – SEUMA**, referente ao **Ofício nº 20/2025-ACFLOR**, sobre a solicitação de croqui oficial para área localizada na Rua Luiz Guimarães, na altura do número 642.Temos a informar que não foi possível atender à solicitação, tendo em vista que a área acima descrita não foi localizada no banco de dados dos Bens Imóveis da Secretaria Municipal de Planejamento, Orçamento e Gestão – SEPOG (conforme consulta na data de 23/04/2025), e portando não é considerada como área de praça.

Pamela Pimentel Paula
Coordenadora de Desenvolvimento Urbano

João Vicente Leitão
Secretário do Urbanismo e Meio Ambiente

➢ *Para solicitação de reanálise do presente comunicado o* ***art. 59 da Lei 9.784/1999****, assegura a interposição de recurso administrativo, fixando o prazo de dez dias sucessivos, a partir da data do seu recebimento.*

SECRETARIA MUNICIPAL DO URBANISMO E MEIO AMBIENTE
AV. DEPUTADO PAULINO ROCHA, 1343 • CAJAZEIRAS • CEP: 60864-310 • FORTALEZA, CEARA, BRASIL
85 3771 6610

Este documento é cópia do original e assinado digitalmente sob o número 7ISNGERA
Para conferir o original, acesse o site https://assineja.sepog.fortaleza.ce.gov.br/validar/documento, informe o malote 4263688 e código 7ISNGERA

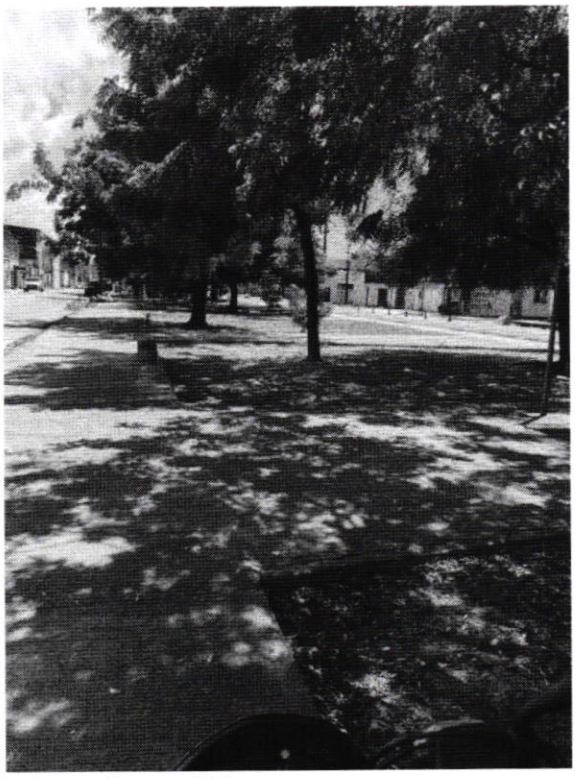

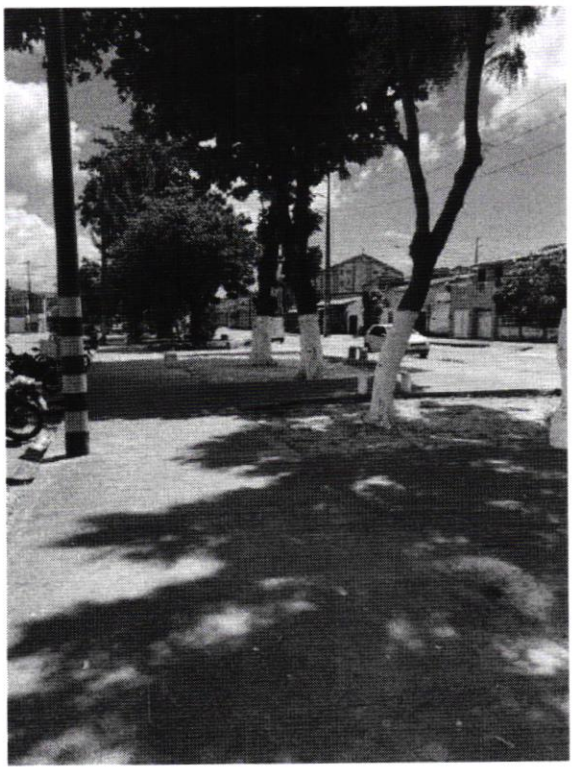

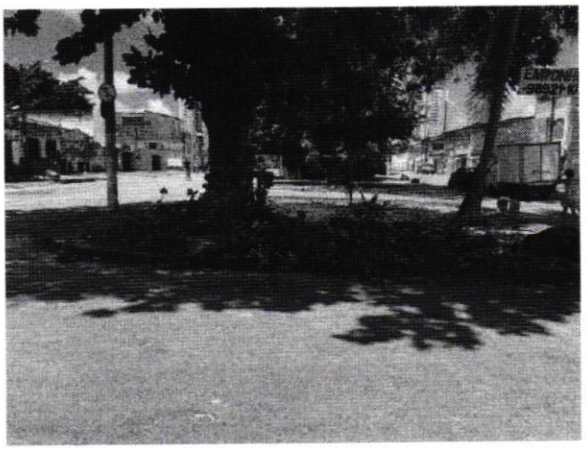

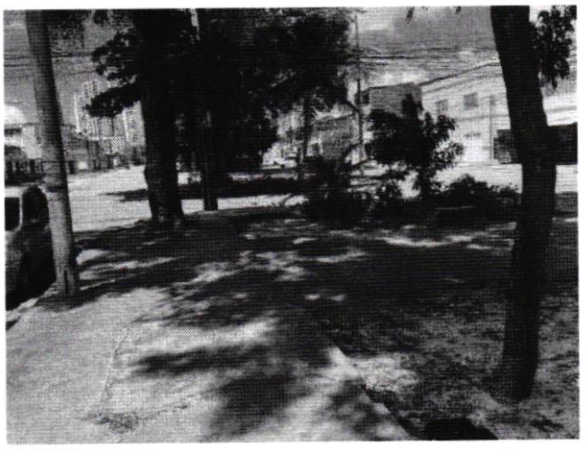

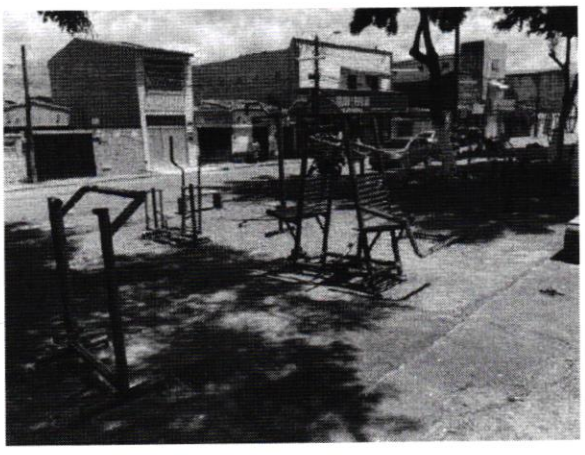

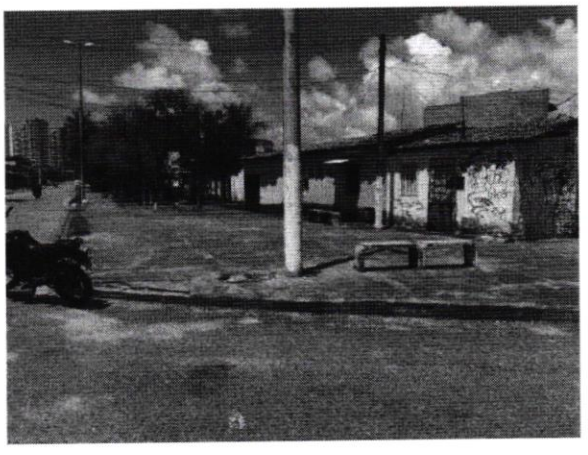

CROQUI DO CALÇADÃO DA RUA LUIZ GUIMARÃES - FLORESTA

Configurado para se tornar em praça para ser espaço de lazer com diversas atividades

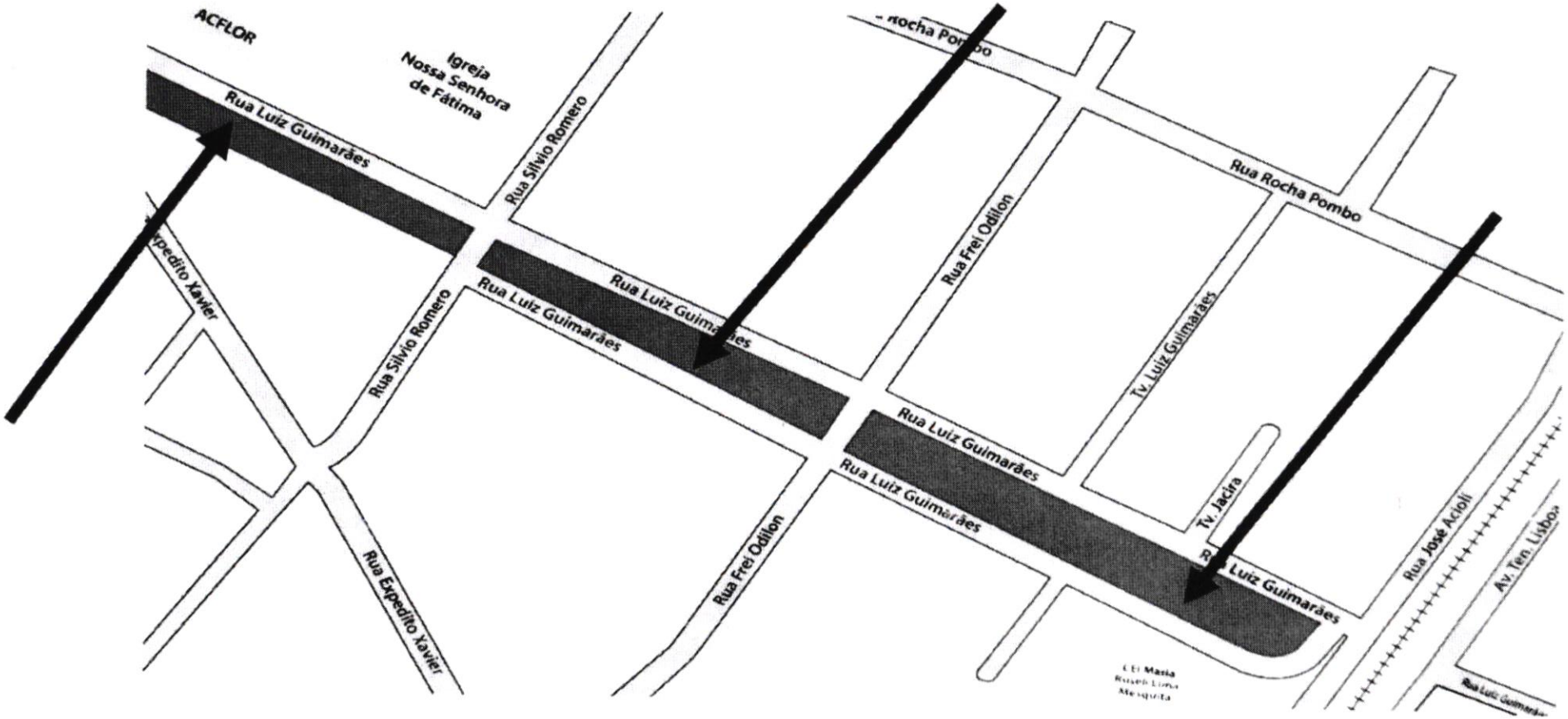

1387/2025

ACFLOR
Instituto de Defesa da Cidadania Social

Transformação de Área (calçadão) em Praça Pública, localizado na Rua Luiz Guimarães, do nº 191 ao nº 642 – Floresta - Fortaleza/CE

Nós, moradores e cidadãos abaixo-assinados, residentes no Município de Fortaleza/CE, vimos por meio deste solicitar à Prefeitura Municipal de Fortaleza, especialmente à Secretaria Municipal de Urbanismo e Meio Ambiente (SEUMA), a **transformação da área (calçadão), localizado na Rua Luiz Guimarães, altura do número 191 ao número 642 – Bairro Floresta, em uma praça pública com estrutura adequada para lazer, esporte, convivência e segurança comunitária.**

Trata-se de um espaço atualmente subutilizado, que poderia ser urbanizado e transformado em uma área verde e de lazer, promovendo a qualidade de vida da população local, incentivando práticas saudáveis, e contribuindo para a valorização do bairro.

A criação da praça atenderia a uma antiga reivindicação da comunidade e representa um investimento social fundamental para a integração dos moradores, em especial crianças, adolescentes, jovens e idosos.

Diante disso, pedimos o apoio das autoridades competentes para que sejam tomadas as providências necessárias para a implantação deste equipamento público no local citado.

Fortaleza, 29 de abril de 2025.

NOME COMPLETO	CPF	ENDEREÇO	ASSINATURA
Francisco Edmardo B. dos Santos	378.871.573-15	Rua Luiz Guimarães, 405	[illegible]
Gerlane Aquino de Sousa	039.579.193-63	Rua 13 de agosto, 27	Gerlane Aquino de Sousa
Antônia Camila F. de Souza	054.761.303-22	Rua 09 de junho, 58	Antônia Camila Ferreira de Souza
Nilson W. Alves de Sousa	173.604.518-09	R. Vinicius de Morais, 13	[illegible]
Fco Paulino Filho	022.815.543-11	R. 13 de agosto 27	Francisco Paulino Filho

1387/2025

ACFLOR – Instituto de Defesa da Cidadania Social
CNPJ: 06.962.002/0001-48
LOGRADOURO: Rua Luiz Guimarães, 642 – CEP 60.336-305
CONTATO: (85) 99436-3043 – E-Mail: [illegible]
Floresta – Fortaleza-CE

ACFLOR

Instituto de Defesa da Cidadania Social

maria Elaida Sousa Braga	698 601 063 04	Rua Luiora Ferreira, 476 A	maria Elaida Sousa
Cristovão Ferreira Braga	691.215.503-15	Rua Luciana Ferreira, 476 A	Cristovão Ferreira
ANTONIO HENRIQUE TEMOTEO SANTOS	608.180 943-97	Rua Luis Guimarães, 407	ANTONIO HENRIQUE
Francisco Torres de Sousa	036.129.193-00	Rua 09 de junho, 58	Francisco Torres de Sousa
José Pedro Mendes da Paixão	623421733 85	Rua Luis Guimarães 405	
Dorvile Maria de Lima Silva	341.665.763-72	Rua: Vereadores de Moraes 13	
Maria Jocicle Gonçalves de Lima	112.417.283-12	Rua: Vereadores de Moraes 13	MARIA JOCICLE DE GONÇALVES
Ana Victoria Candido Santos	053.738.283-50	Rua Gleciane 145	
José Davi Oliveira da Silva	611.513.963-31	Rua Gleciane, 45	
MANUEL FABIO MENDES PEREIRA	909 987 173-53	Rua Luis Guimarães, 193	
ANDERSON RODRIGUES FERREIRA	043.795.713-60	RUA LUIS GUIMARÃES	
Vitoria dos Santos Oliveira	042 309 283-51	Rua Luis Guimarães	
Fabio Mateus Silva dos S.	657.365 393-40	Rua Luciana Ferreira, 476	Fabio Mateus
Maria Magdalena de A Holanda	162 956 413 34	Rua Luciana Ferreira, 582	
Roberto Ribeiro de Freitas	808 430 503 49	Rua Luciana Ferreira, 582	ROBERTO RIBEIRO
JOAS MARCELO DE VASCONCELOS SILVA	688 453 833-34	Rua Vicicos de Moraes, BL12 AP01	Joas Marcelo de V Silva
MARCELA DA SILVA MENDONCA	600 344 303 32	Rua Luis Guimarães, 197	
José TEODORO ALVES DE CASTRO FILHO	633 316 323 68	Rua Luis Guimarães, 202	TEODORO ALVES
Maria das Dores Martins	028.189.893-61	Rua Sem Penheiro 60 A	
ALEX ALVES MACEDO	043 456 485 43	Rua Sem Penheiro 60 A	ALEX ALVES MACEDO
José Marcos de Lima Alves	044.869 757-08	Rua Luis Guimarães, 410	

13/11/2025

ACFLOR
Instituto de Defesa da Cidadania Social

Ismael dos Santos Oliveira	025 646.013-74	R. Sino Pinheiro, 60	Ismael Santos
Adriana Alves Macedo Rocha	021.022.143-70	R. Sino Pinheiro, 60	Adriana Alves Macedo
FRANCISCO BARBOSA DE MACEDO	185.005.103 82	RUA SINO PINHEIRO, 60	
JOSÉ RAIMUNDO GOMES	116.479.292-11	RUA SINO PINHEIRO, 60	José Raimundo gomes de Souza
Cecília Sousa Alves	531.806.233-49	Rua EXPEDITO XAVIER, 42	Cecília Sousa
Fco Orlando F. de Sousa	506.054.103-72	Rua AIRTON SENNA, BL1, AP3	FRANCISCO ORLANDO FERREIRA DE SOUSA
Erinalda Ferreira de Souza	016.365.363-10	Rua 09 de junho, 42	Erinalda Ferreira de Souza
Maria Ferreira de Souza	707355 73387	Rua 09 de junho, 54	Maria Ferreira de Souza
Fca de Sousa Brito	258.871.263 04	Rua 09 de junho, 58	Francisca de Sousa
Sergio COSTA LOPES	98 0103 22660	R. Luís Guimarães, 284	
Liano Jairo Monteiro Melo	91549469304	Vinicios de Moraes BC06	Jairo
Ana Lucia Barros M. Melo	76458245300	Vinicius de moraes 20	AloBarros
Adriana Mendes Rodrigues	060.330.173 38	R. José Ainton Cardoante, 72	Adriana Mendes Rodrigues
ANA CLAUDIA DA SILVA	527 751 513-53	R. Luís Guimarães, 640	Ana Claudia
Ana Raissa dos Santos	63299970366	R. Luís Guimarães, 660	Ana Raissa dos santos
Camilly Dayse Vieira de L.	10370427370	R. TV RAQUEL, 18	Camilly Dayse Vieira
CARLOS ANDRE SOARES	71737820315	R. Luciana Ferreira 880	CARLOS ANDRÉ
Carlos Henrique Duarte	615.99782332	R. Luis Guimarães, 386	CARLOS HENRIQUE DUARTE
Cícero Helder Alves	64699978304	R. Luís Guimarães, 339	CICERO HELDER ALVES
EDIO SANTOS DE OLIVEIRA	76814785315	R. Silvio Romero, 434	EDIO SANTOS DE OLIVEIRA
Edmar Januario Correia	358 998 913-00	R. José Ainton Cardoante, 56	Edmar januario correia

18/02/2025

ACFLOR
Instituto de Defesa da Cidadania Social

Elietti Alves da Cruz	69818231368	R. Luís Guimarães, 640	Elietti
Emilly Vitória Moreira	633.26542369	R. Luciana Ferreira, 870	Emilly Vitória Moreira
Erasmo Quintino de Abreu	057.616 70372	R. Enordina Cavalcante, 19	ERASMO QUINTINO
Flavio Miranda Marques	76843947387	Av. Tenente Lisboa, 235	FLAVIO MIRANDA
Fco de Fatima Souza	67570550315	José Ainton Cavalcante, 66	Francisca de Fatima
Fca Nair Barroso de Abreu	67836203445	R. Enordina Cavalcante, 19	Francisca NAIR BARROSO
Fco Adalberto de Souza Vieira	65834259391	R. José Ainton Cavalcante, 66	FRANCISCO ADALBERTO
Fco Ari Barroso de Abreu	32366659368	R. Enordina Cavalcante, 19	Fco ARI BARROSO
Fco Davi Guimarães Brilhante	08543229308	R. Luciana Ferreira, 870	Fco Davi Guimarães Brilhante
Fco do Nascimento silva	63207079334	R. Luís Guimarães, 391	FRANCISCO DO NASCIMENTO
Gedeão Freita da Silva	00325727350	R. Luís Guimarães, 325	Gedeão Freita da Silva
Helena de Mc Alves de Oliv	16567315334	R Luís Guimarães, 325	Helena de Mc ALVES
ITalo Breno Vieira de Lima	63713529388	R Luis Guimarães, 690	Italo Breno Vieira
Fco Natanael do Nascimento	04024282344	R Luis Guimarães, 640	Fco Natanael do Nascimento
Fco Roberto de Souza Pinha	63588942343	R Luís Guimaraes, 276	FRANCISCO ROBERTO DE SOUZA PINHA
Jessica Beserra Nascimento	60413358356	R Luís Guimaraes, 276	Jessica Beserra Nascimento
João Almir Rocha Silva	05329208300	R Luís Guimaraes, 323	JOSÉ ALMIR ROCHA SILVA
Jose carlos Moita	73940399353	TV. Luís Guimarães, 323	Jose CARLOS MOITA
Raiza Alves Parente	41580397387	TV. Luís Guimaraes 30	Raiza Alves Parente
Lucineide de Araujo C.	77814738334	TV. Luís Guimaraes, 284	Lucineide de Araujo Carvalho
Ludmille Tifany Alves da Cruz	62023885361	R. Luís Guimarães, 640	Ludmille Tifany Alves da Cruz

13871/2025

ACFLOR
Instituto de Defesa da Cidadania Social

Paulo da Cruz Souza	41868226387	R. Luís Guimarães, 640	PAULO DA CRUZ SOUZA
Valdeci Augusto Coelho	42378893353	R. Luís Guimarães, 660	VALDECI AUGUSTO COELHO.

1387/2025

ACFLOR – Instituto de Defesa da Cidadania Social
CNPJ: 06.962.002/0001-48
LOGRADOURO: Rua Luiz Guimarães, 642 – CEP 60.336-305
CONTATO: (85) 99436-3043 – E-Mail: [illegible]
Floresta – Fortaleza-CE

1387/2025

Meus Processos

Criar Processo

NÚMERO
P187539/2025

TRAMITANDO

SOLICITAÇÃO DE FORNECEDORES/PRESTADORES

— ADMINISTRATIVO

▶ SEGOV (Secretaria Municipal de Governo)
SEGOV/CEGOR/CEGOR-CSC/CEGOR-CEINTER
12/05/2025
3 ARQUIVOS ANEXADOS (fechar)
0 SOLICITAÇÕES

VISUALIZAR MOVIMENTAÇÕES

Arquivos Anexados

Arquivo	Tipo	Tamanho	Data de Envio	Ações
ANEXOS_OFÍCIO_SER_I_merged_compressed_43278664_17755118.pdf	.pdf	1,34 MB	12/05/2025 - 10:13	
CNH-e.pdf__4__53663826.pdf	.pdf	274 KB	12/05/2025 - 10:13	
Ofício_SER_I_86371661_51418224.pdf	.pdf	970 KB	12/05/2025 - 10:13	