Câmara Municipal de Cascavel

ESTADO DO PARANÁ

INDICAÇÃO N.º 987 , DE 2024

(Proponente: Vereador Professor Santello/União Brasil)

CÂMARA MUNICIPAL DE CASCAVEL
Recebido em 20/08/24
Protocolo

Excelentíssimo Senhor Presidente da Câmara Municipal de Cascavel

INDICO nos termos do art. 143, do Regimento Interno desta Casa de Leis, seja encaminhado expediente ao Poder Público, perante a Secretaria Municipal de Esporte e Lazer – Semel, solicitando estudos técnicos para implantar uma Academia de Terceira Idade no terreno da prefeitura na rua Porto Alegre, cruzamento com as ruas Cristo Redentor e Ernandes de Oliveira, no bairro Pioneiros Catarinenses.

É a Indicação. Sala das Sessões.
Cascavel, 20 de agosto de 2024.

Professor Santello
Vereador/União Brasil

Justificação

O objetivo desta proposição é atender pedido de munícipes dessa região, solicitando à Secretaria Municipal de Esportes e Lazer – Semel, a implantação de uma Academia da Terceira Idade no terreno da prefeitura na rua Porto Alegre, cruzamento com as ruas Cristo Redentor e Ernandes de Oliveira, no bairro Pioneiros Catarinenses.

As academias da terceira idade são espaços públicos que oferecem aos idosos equipamentos e atividades específicas às suas necessidades, possibilitando a prática de exercícios de fortalecimento muscular, flexibilidade, equilíbrio e mobilidade. Essas iniciativas visam promover a saúde, a qualidade de vida e o bem-estar dessa faixa etária da população.

Diante do apresentado, conto com a atenção dessa secretaria para que esse pedido da comunidade seja atendido.

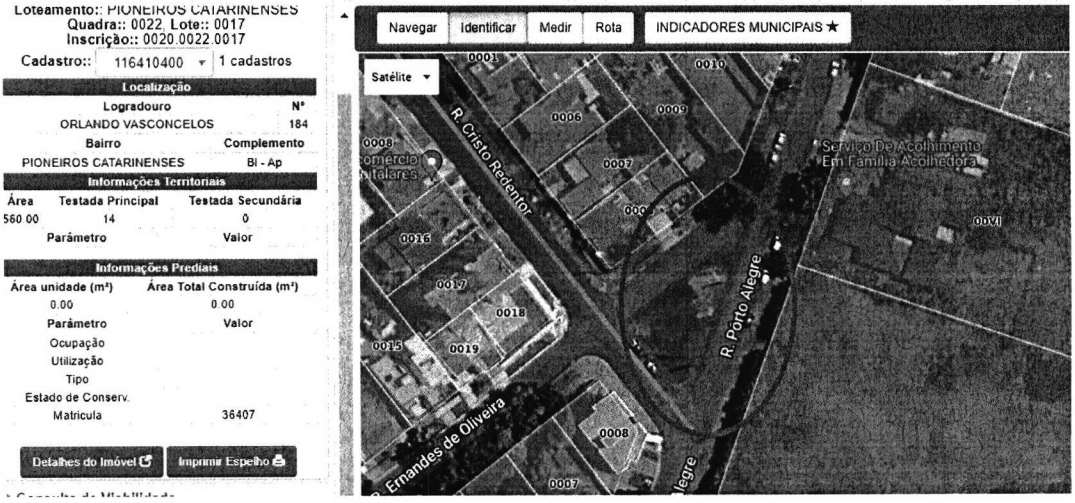

Rua Pernambuco 1843 – Centro – CEP 85810-021 – Cascavel – Paraná Fone (45) 3321-8812

Fax (45) 3321-8881 – www.camaracascavel.pr.gov.br – E-mail: cecd@camaracascavel.pr.gov.br

CONFERIDO
DIRETORIA LEGISLATIVA

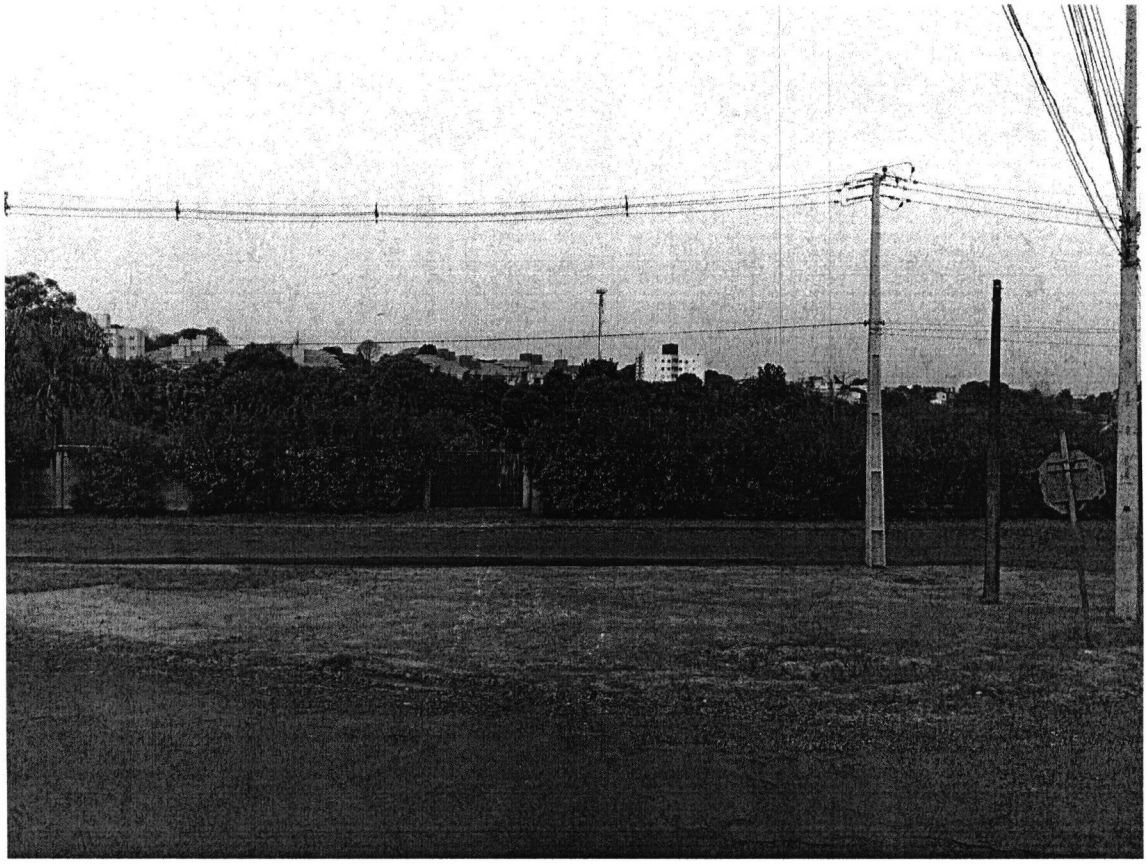

Rua Pernambuco 1843 – Centro – CEP 85810-021 – Cascavel – Paraná Fone (45) 3321-8812
Fax (45) 3321-8881 – www.camaracascavel.pr.gov.br – E-mail: cecd@camaracascavel.pr.gov.br

CONFERIDO
DIRETORIA LEGISLATIVA