LIDO NO EXPEDIENTE DA
SESSÃO 05/04/17
12 Secretário

"BRASIL – DO CABURAÍ AO CHUÍ"
CÂMARA MUNICIPAL DE BOA VISTA
GABINETE DO VEREADOR ADERVAL DA ROCHA FERREIRA FILHO – VAVÁ DO THIANGUÁ

INDICAÇÃO Nº 766 /2017

Excelentíssimo Senhor
MAURICÉLIO FERNANDES DE MELO
Presidente da Câmara Municipal de Boa Vista

O Vereador que esta subscreve, com amparo no art. 140, IX do Regimento Interno, solicita que seja encaminhada a Excelentíssima Senhora **TERESA SURITA**, Prefeita Municipal de Boa Vista, a seguinte indicação.

QUE A PREFEITURA MUNICIPAL DE BOA VISTA ENCAMINHE A SECRETARIA COMPETENTE, PARA A RELIZAÇÃO DO SERVIÇO DE DRENAGEM, ESCOAMENTO, LIMPEZA E CALÇADAS NA RUA VALDEMAR BASTOS DE OLIVEIRA NO BAIRRO AEROPORTO, E DÁ OUTRAS PROVIDÊNCIAS.

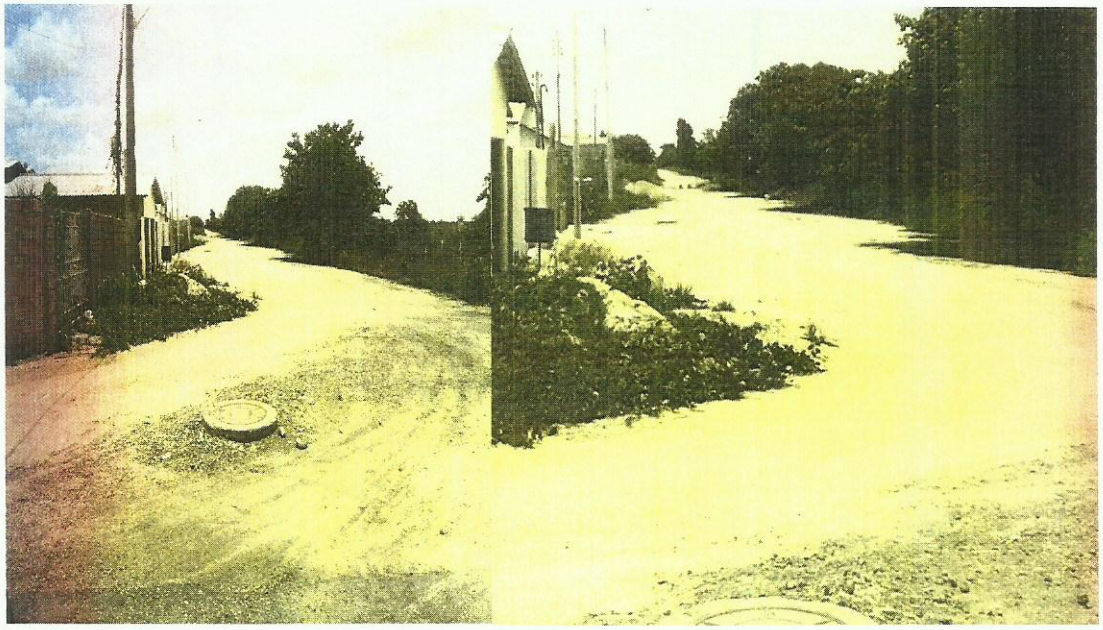

Providenciado Através do Ofício.
Nº 052 de 04/04/17 de

RECEBIDO
DIRETORIA DE COMISSÕES
EM 04/04/17
ASSINATURA

Câmara Municipal de Boa Vista
Palácio João Evangelista Pereira de Melo
Av. Capitão Ene Garcez, nº 1264 - São Francisco - CEP: 69.301-160 - Boa Vista / RR
Fone/Fax: (95) 3623-2816

JUSTIFICATIVA

Os moradores desta rua clamam pela atenção das autoridades pois a situação desta rua, existe a um tempo e precisa que seja tomada as providências, os mesmos questionaram que não aguentam mais de tanta poeira e que incomoda muito imagina no inverno que a situação fica pior.

Pedimos urgência no referido pedido.

Gabinete do Vereador, Boa Vista/RR 03 de Abril de 2017.

ADERVAL DA ROCHA FERREIRA FILHO
Vereador – PSD