ENCAMINHAR AO
EXECUTIVO MUNICIPAL
20ª SESSÃO
DATA 09/09/21
PRESIDENTE

SENHORAS VEREADORAS,

SENHORES VEREADORES,

SENHOR PRESIDENTE,

INDICAÇÃO 3487

Esta vereadora foi procurada por usuários e moradores da via pública Av. Presidente Kennedy, 5.380 até 5.440, Bairro Tupi, solicitando a inversão do estacionamento de carga e descarga e estacionamento de motos. Devido a nova urbanização no local e retirada de vagas de estacionamento os comerciantes através de abaixo assinado em anexo, estão solicitando a possível mudança.

Diante do exposto, INDICO a Excelentíssima Senhora Prefeita Raquel Chini, que viabilize junto à secretaria competente, um estudo para a realização da solicitação.

Sala Emancipador Oswaldo Toschi, 09 de setembro de 2021.

Renata Zabeu
Vereadora

ABAIXO-ASSINADO

Nós comerciantes, munícipes e frequentadores da Avenida Presidente Kennedy, 5.380 até 5.440, encaminhamos um abaixo-assinado, reivindicamos que seja feito um estudo para troca de lugares entre o local de estacionamento de motos e o de estacionamento de Carga e Descarga, ou seja, uma substituição de um pelo outro.

Tem como objetivo deixar o estacionamento de carga e descarga centralizado no meio do quarteirão.

Praia Grande, 18 de Agosto de 2021.



Estacionamento de Carga e Descarga

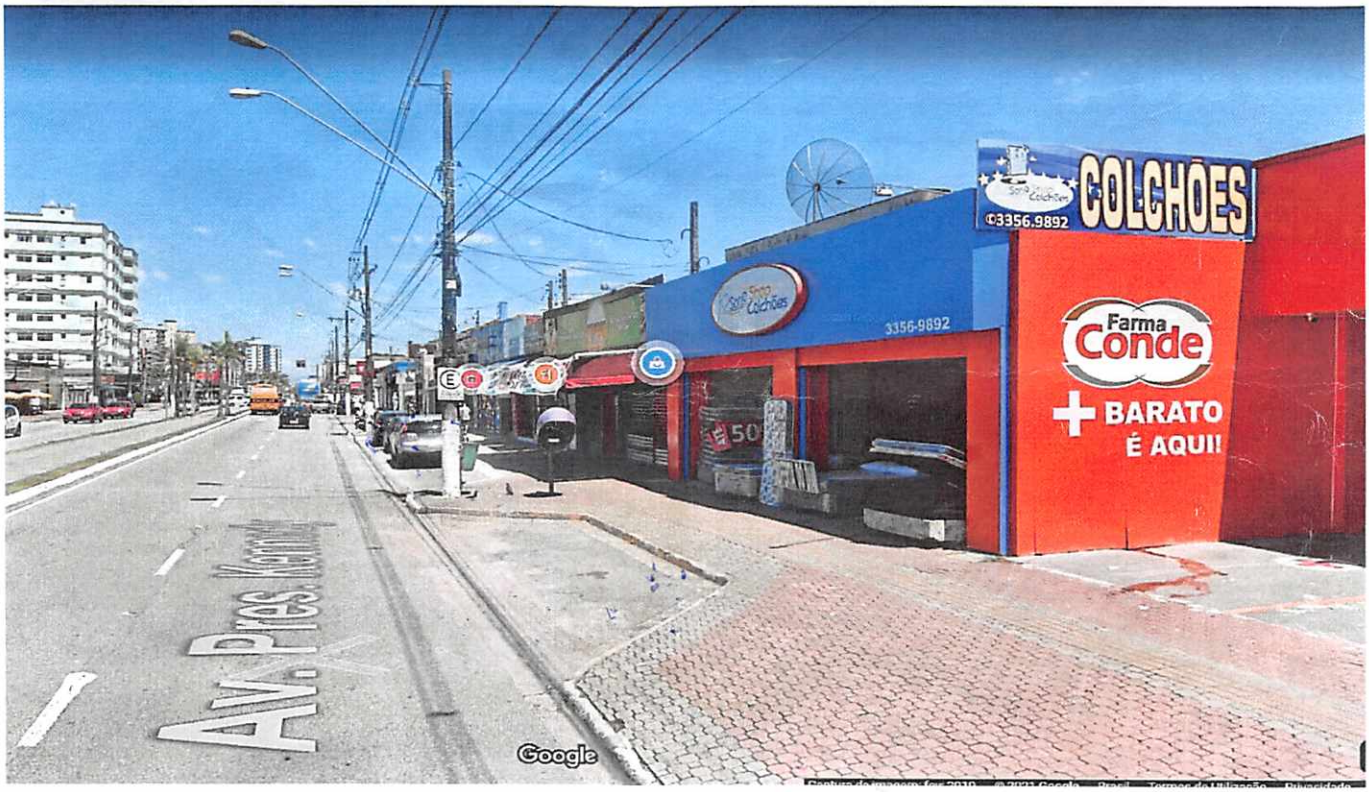

Estacionamento de Motos



Nome / Comércio	Telefone	Assinatura
Nelson A. Jordão	33571900	[illegible]
Meidiane Silva de M.	33571900	Meidiane Silva
Silvia Rosa Domingues	991881915	Silvia Rosa Domingues
[illegible]	99643-0479	[illegible]
Josiane Guedes Gabriel	997662288	Josiane
Andresa Souza Matos	999225842	[illegible]
Antonio Soares Lima	11977293175	[illegible]
Jose Fausto	011-99881-8884	[illegible]

Paulo M. Bono	11981652897	
Rayane R. da Costa	13988803268	Rayane R. da Costa
Nadja S. dos Santos	13997494912	Nadja
Razineide da Silva	185429002	
Robson Renato J. Miguel	19992719249	
Josiane Maria de Luna	13996630829	
[illegible]	13996763048	
Andréia Afonso Santos	13997369795	
Gilmar Ribeiro	13981953822	
Edson Aparecido	13981716104	
Pedro Masayuki [illegible]	13997118571	
Wanderson Alves dos Santos	13982299585	
Rodrigo Campos Pereira	13991508582	
Maria Cristina Ciccone	13997682830	
Paulza da Freira	(11)93746365[illegible]	
Jurmaina Lins	(13) 996285034	
[illegible]	(13)981183009	
Thiago Lourenço Silva	13992032643	
[illegible]	(13)997816788	
Gabriel Santana de Almeida	(13)997813378	
[illegible]	13.98809.05.32	
Paulo Nunes da Silva	13-991368791	
Magno Mendes da Silva	(13) 981126484	
[illegible]	13.99519330	Bruna P. Silva Freitas Padaria do Barreiro LTDA
[illegible]	13997306349	
Naiara M. Baliero	13991339432	Naiara
Jessica Alves dos Santos	13988527567	
Kafé Vida Silva	13996207807	
Sidney DZ Costa	11-999456227	
Leda Maria	11972245921	
Diana AS	(13)988779640	
Lucen M. de Almeida	(13)991345659	