INDICAÇÃO Nº 240 /2022.

CÂMARA MUNICIPAL DE SANTARÉM
Aprovado em Única Discussão
Por: unanimidade
Plenário: 14/09/22

CÂMARA MUNICIPAL DE SANTARÉM
Professor Joaquim Gonçalves
1º Secretário

Senhor Presidente,

Senhoras e Senhores Vereadores

INDICO, ao Chefe do Poder Executivo, a Secretaria Municipal de Saúde, de acordo com o Regimento Interno deste Poder Legislativo, Art. 51, após tramites regimentais desta Casa Parlamentar, que seja endereçada correspondência a **Secretária Municipal de Saúde (SEMSA), Dra. Vania Maria Azevedo Portela, solicitando que seja feita a construção em alvenaria da estrutura da caixa d'água, na Unidade Básica de Saúde que atende os Bairros Mapiri e Liberdade.**

JUSTIFICATIVA: Senhoras e Senhores Vereadores através dessa demanda, solicita-se necessária, pois a estrutura da Caixa d'água é antiga e de madeira, por isso a solicitação da construção de uma nova estrutura, pois trará segurança aos trabalhadores e usuários que estão diariamente nesta Unidade Básica de Saúde, dos bairros Mapiri e Liberdade, essa construção dará tranquilidade para os trabalhadores e usuários, pois a base onde fica localizada encontra-se totalmente comprometida. (Foto Anexo)

Sala das Sessões, Plenário Vereador Benedito Oliveira Magalhães, em de agosto de 2022.

Que desta decisão seja dado conhecimento a Associação de Moradores Mapiri e Liberdade.

CÂMARA MUNICIPAL DE SANTARÉM
Gerlande Castro
Vereador PSB

MDB





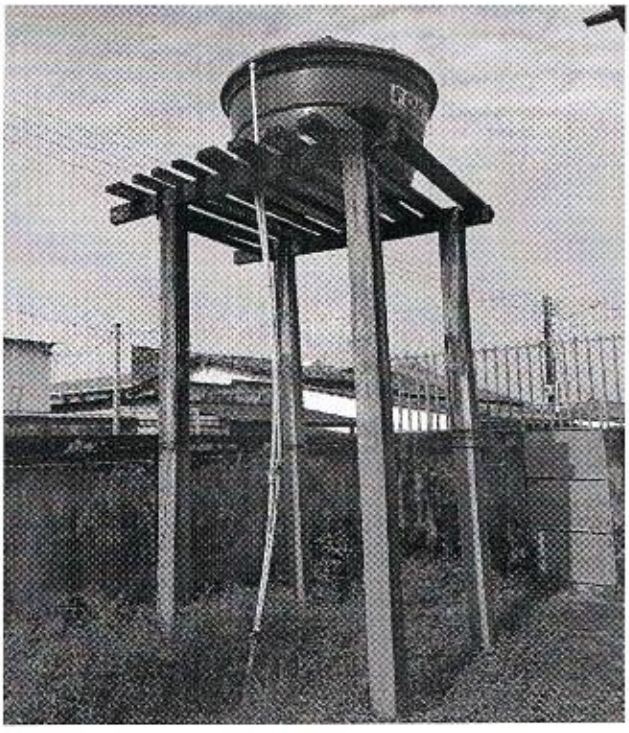

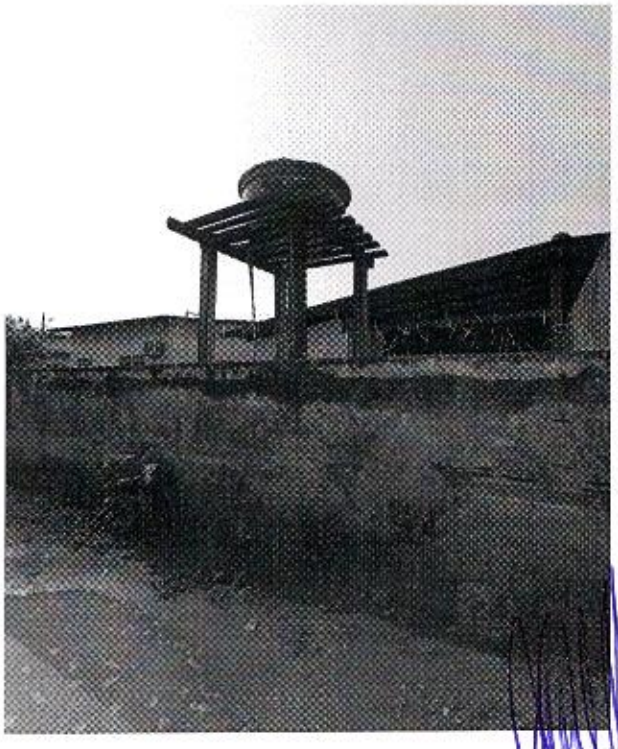

CÂMARA MUNICIPAL DE SANTARÉM
Gerlande Castro
Vereador PSB