Excelentíssimo Senhor
GENILSON COSTA E SILVA
Presidente da Câmara Municipal de Boa Vista

O Vereador que este subscreve, com amparo no art. 110, IX do Regimento Interno, solicita que seja encaminhada ao Excelentíssimo Senhor Arthur Henrique Brandão Machado, Prefeito do Município de Boa Vista, a seguinte Indicação:

"**SOLICITO** QUE A PREFEITURA MUNICIPAL DE BOA VISTA, POR MEIO DA SECRETARIA COMPETENTE, EXECUTE O SERVIÇO DE TAPA-BURACO NA RUA CAPELA, BAIRRO CIDADE SATÉLITE.''

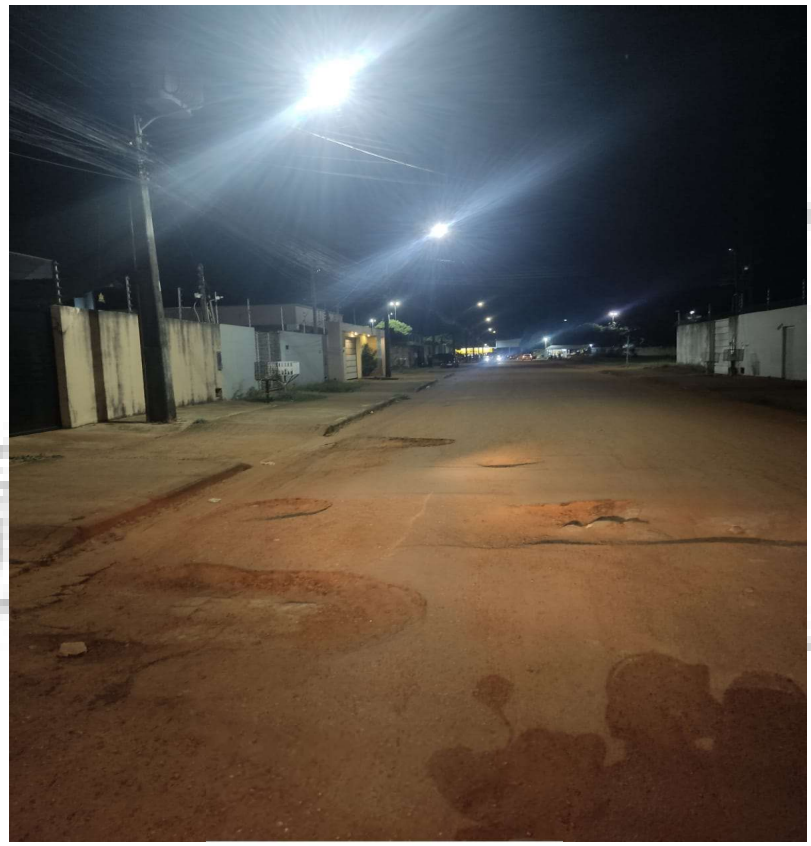

Boa Vista-RR, 23 de outubro de 2025

THIAGO SARAIVA
Vereador (a)

JUSTIFICATIVA

A solicitação é de extrema importância devido à presença de buracos na via, que tem causado incomodo à população local, comprometendo assim a segurança de motoristas, ciclistas e pedestres. A situação se agrava em dias de chuva, os buracos ficam ainda mais perigosos, muitas vezes encobertos por poças d'agua, o que aumenta as chances de acidentes.

Atenciosamente,

Boa Vista-RR, 23 de outubro de 2025

THIAGO SARAIVA
Vereador (a)