Câmara Municipal de Bertioga

Estado de São Paulo

Estância Balneária

INDICAÇÃO Nº 287 / 2021

Protocolo: _____
Data: Hora: _____
Ofício nº : _____
Aprovado na 11ª SO,
realizada em 31.08.21
SEM adendo
Presidente
Taciane Goujan Cerqueira Leite
2º Secretário
no exercício da Presidência

ASSUNTO: Reiterar a Indicação nº 447/17 para Solicitar o *Fornecimento de Energia Elétrica para mais de 100 famílias na Rua Jose da Costa no Bairro de Boraceia.*

Bertioga, 31 de agosto de 2021.

Excelentíssimo Sr. Presidente,
Nobres Vereadores:

António Carlos Ticianelli, no uso de suas atribuições regimentais, vem perante Vossa Excelência, ouvido o Douto Plenário, apresentar a seguinte indicação:

Moradores do Bairro de Boraceia, procuraram novamente este Vereador para solicitar que interceda junto a ***Concessionaria de Energia Elétrica - Elektro Eletricidade e Serviços S/A,*** para que se **atenda o serviço essencial de fornecimento de energia elétrica** no **trecho da Rua Jose Costa** na altura do (nº 1.100 até nº 1.300), tendo em vista que este trecho de *aproximadamente 200 metros* ***não tem rede pública de energia elétrica e não tem postes de iluminação pública***, onde moram mais de **100 famílias** e muitas delas moram há mais de 30 anos no local, sem a adequada distribuição de energia elétrica, o que compromete o bem-estar das famílias que ali moram, bem como o interesse público.

O local que os moradores estão reivindicando o fornecimento de energia elétrica foi comtemplado com Plano de Congelamento de áreas pelo Município de Bertioga, de acordo com a lei 1.277/2017.

A falta de energia elétrica, no bairro de Boraceia além de dificultar a vida dos moradores, trata de desrespeito aos direitos fundamentais. Conforme dispõe o ***art. 22º do Código de Defesa do Consumidor***, o fornecimento de energia elétrica ***é serviço público essencial***, devendo ser prestado de forma adequada, eficiente e contínua. E pelo descaso aos direitos dos moradores da citada rua, estes ***recorrem novamente*** a este ***VEREADOR***, que no ano de 2017 apresentou a **indicação nº 447/17**, com um baixo assinado de mais de 50 famílias, solicitando a ***Concessionaria - Elektro Eletricidade e Serviços S/A,*** que realizasse ***a extensão da rede elétrica*** **no final da Rua José Costa para fornecer** adequadamente energia elétrica para as mais de 100 famílias.

Ocorre que até a presente data a concessionaria não forneceu energia elétrica a mais de 100 famílias, sendo os próprios moradores obrigados a fixar os postes e a fiação de forma aleatória e provisória, correndo alto risco de acidentes. A concessionaria se omite, deixando de cumprir sua obrigação, ou seja, o fornecimento de energia elétrica ao público em geral de forma continua. Contudo esse descaso da concessionária ***Elektro Eletricidade e Serviços S/A*** fere o Código de Defesa do Consumidor, que define os serviços de ***energia elétrica como bem essencial à vida humana***, e que devem ter fornecimento adequado e contínuo (arts. 6º, inciso X, e art. 22 do CDC).

E ainda além do código do Consumidor a ***Resolução nº 414/2010 da Aneel***, estabelece que o fornecimento de energia é essencial e que devem as concessionaria fornecer serviços adequados, eficientes, seguros e, quanto aos essenciais, devem fornecer de forma contínua. Assim o pedido dos moradores é procedente.

Ante o exposto, solicito o envio de oficio para Concessionaria Fornecedora de energia elétrica - ELEKTRO ELETRICIDADE E SERVIÇOS S/A, com cópia para a Secretaria de Serviços Urbanos e Secretaria de Obras e Habitação, para REITERAR que determine as providencias para executar a extensão da rede elétrica na Rua Jose Costa no bairro de Boraceia, com a maior brevidade possível.

Observados os preceitos regimentais, esta é a Indicação que vai devidamente subscrita.

Antonio Carlos Ticianelli
Vereador

Gilmar Barbosa dos Santos
Vereador

MATHEUS DEL CORSO RODRIGUES
Vereador

Taciano Goulart Cerqueira Leite
2º Secretário

EDUARDO PEREIRA DE ABREU
Vereador

Elisângela da Silva Pedroso
1º Secretário


SECRETARIA DE
MEIO AMBIENTE
SECRETARIA DE
OBRAS E HABITAÇÃO
CONDEMA
CONGELAMENTO DE ÁREA
NÚCLEO DISPERSO BORACÉIA
539 IMÓVEIS CADASTRADOS
PROCESSO ADMINISTRATIVO Nº 2559/2021
Lei Municipal n. 1277/2017
Plano de Congelamento de áreas em que existam ocupações irregulares no Município.
DENÚNCIA: (13) 3317.7073

















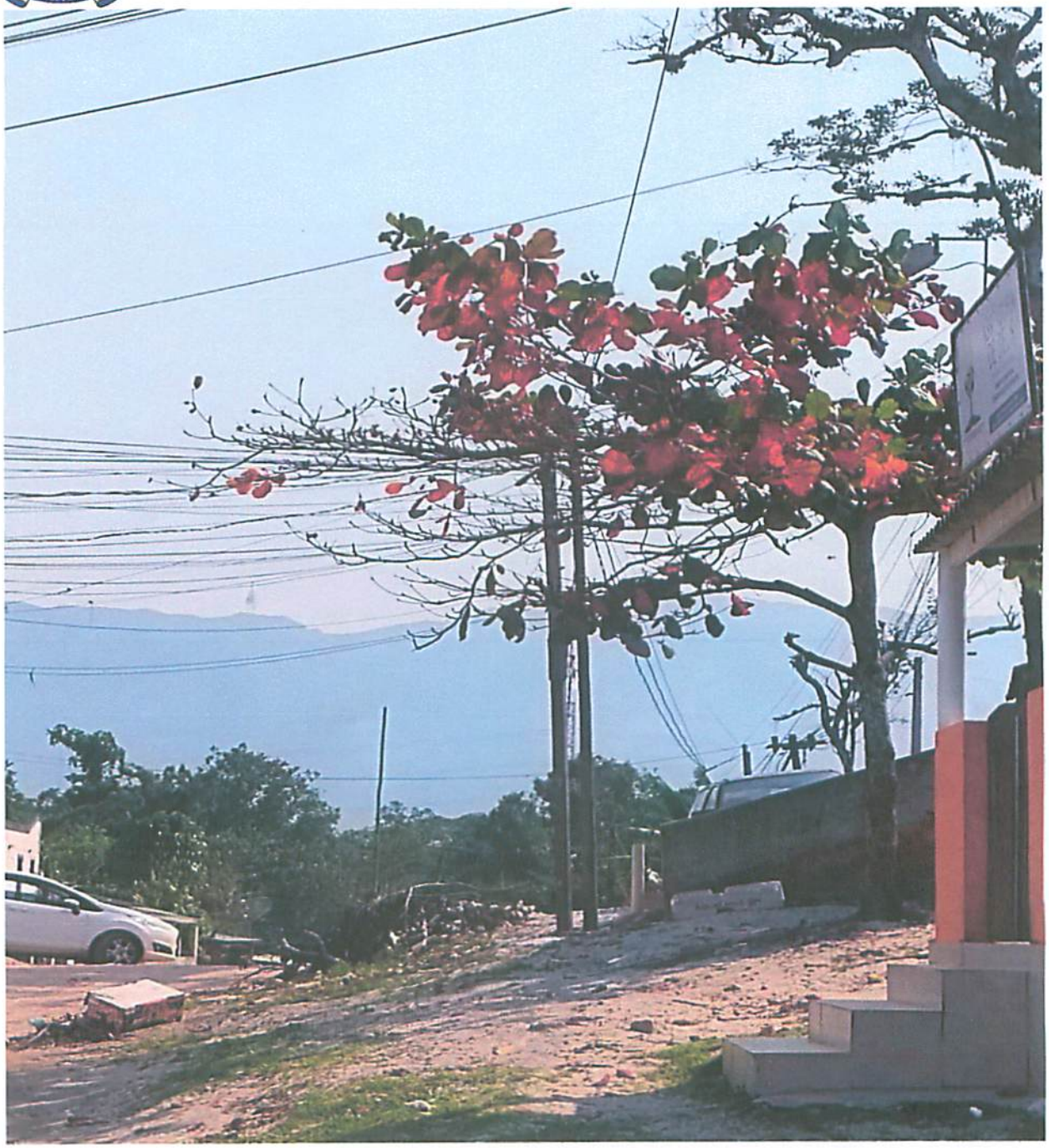



ABAIXO ASSINADO PARA EXTENSÃO DA REDE ELÉTRICA NA RUA JOSE COSTA NO BAIRRO DE BORACEIA - BERTIOGA PELA CONCESSIOANRIA DE ENERGIA ELETIRCA - ELEKTRO ELETRICIDADE E SERVIÇOS S/A.

Nós moradores da ***Rua Jose Costa no bairro de Boraceia município de Bertioga, "abaixo assinados"***, recorremos ao ***Vereador CARLOS TICIANELLI***, para intervir junto a ***Concessionaria de Energia Elétrica - ELEKTRO ELETRICIDADE E SERVIÇOS S/A, para*** garantir o serviço essencial de fornecimento de energia elétrica. Tendo em vista que existe um trecho de ***aproximadamente 200 metros sem posteamento***, (altura do nº 1.100 ao nº 1.300), trecho esse atualmente sem o fornecimento de energia elétrica, o que vem comprometendo as atividades domestica de cada munícipe e ainda as de interesse público. Assim os moradores vêm sofrendo com o desrespeito aos seus direitos, pela falta do fornecimento de energia elétrica, uma vez que esse tipo de serviço público é essencial no cotidiano do consumidor, devendo ser prestado de forma adequada, eficiente e contínua, ***conforme artigo 22 do Código de Defesa do Consumidor,*** Diante da falta de fornecimento de energia elétrica os moradores deste local, vêm por meio deste abaixo assinado solicitar ao ***VEREADOR CARLOS TICIANELLI***, que interceda junto a ***Concessionaria Fornecedora de energia elétrica - ELEKTRO ELETRICIDADE E SERVIÇOS S/A***, para que ***efetue as obras de extensão da rede elétrica*** para possibilitar o fornecimento de energia para os moradores desta localidade tudo em conformidade com a Resolução nº 414/2010 da ANEEL.

Nº	NOME COMPLETO	RG OU CPF	TELEFONE
01	Telma Ferreira	40.090.535-8	996278567
02	Sebastião Vieira	17.853-669	996423967
03	[illegible]	5'11-411	996353077
04	Emily Priscila J. Calhau	466.204.638-60	13 996148913
05	Rodrigo Oliveira	41929028-4	13 997554378
06	[illegible]	33.111.126-3	13 996247669
07	Willian dos S. Mello	48033247-2	13 996247669
08	Francisco Gomes Santos	56172520-2	11984348435

ABAIXO ASSINADO PARA EXTENSÃO DA REDE ELÉTRICA NA RUA JOSE COSTA NO BAIRRO DE BORACEIA - BERTIOGA PELA CONCESSIOANRIA DE ENERGIA ELETIRCA - ELEKTRO ELETRICIDADE E SERVIÇOS S/A.

Nº	NOME COMPLETO	RG OU CPF	BAIRRO
09	Maria do carmo reis de S.	CPF 00397953577	Boraceia
10	IVANI	RG 21.583.654-5	Boraceia
11	Juliana Pedrade dos S.	RG 10.101.290-6	Boraceia
12	Luciene P de Jesus Lourenço	26473935-8	
13	Sirlene dos Santos S.	054.166.155-83	Boraceia
14	Patricia Souza Oliveira	11.967.292-9	Boraceia
15	~~Gilvana Jesus dos Santos~~	~~RG 26652956-9~~	~~Boraceia~~
16	Aloizio Santos Costa	CPF 03579535569	Boraceia
17	Neuza dos Santos	CPF 029.047.145-10	Boraceia
18	Thais Kelly C de Oliveira	434.669.598-10	Boraceia
19	Edivon nascimento de oliveira	14946504-0	Boraceia
20	Fernanda Bueno da Silva	CPF 400372138 14	Boraceia
21	José Antonio Silva	15426022620	Bor. CHIA
22	OZAMAR PIRES SANTANA	5 866.853	Boraceia
23	Arildo Coreleine da Silva	49600438-7	boraceia
24	Jobelito Teixeira dos Santos	23.681.639	Boraceia
25	Romulo Santos de Carvalho	38.869.892-5	Boraceia
26	Paulo Marcio dos Santos	34745507	Boraceia
27	MAXWELL SANTOS CONCEIÇÃO	36.256.848-0	Boraceia
28	Felipe Ricardo de Carvalho Martins	42820.871	Boraceia
29	Aline Souza Santos	42737-5848	boraceia
30	Claudio Oliveira dos Santos	17507783-6	Boraceia
31	José Carlos Cerbeiro	21.934.707	boraceia

ABAIXO ASSINADO PARA EXTENSÃO DA REDE ELÉTRICA NA RUA JOSE COSTA NO BAIRRO DE BORACEIA - BERTIOGA PELA CONCESSIOANRIA DE ENERGIA ELETIRCA - ELEKTRO ELETRICIDADE E SERVIÇOS S/A.

Nº	NOME COMPLETO	RG OU CPF	BAIRRO
32	Edson Domingos da Silva	33.171.629-X	Boraceia
33	Alan Ap. Vieira da Silva	50074.5080	BORACÉIA
34	José Rafael M. Pereira	049.807465[illegible]	Boraceia
35	Simone Aparecida Ribeiro da Silva	33.49[illegible].85[illegible]	Boraceia
36	Cícera Mª Macêdo Vieira	47.552.345-3	Boraceia
37	Eldson Ferreira de Souza	54.011.264-1	Boraceia
38	Francisco Renato Macêdo Vieira	49.378.997-2	Boraceia
39	Wellington Barreto	057.860.645-3[illegible]	Boraceia
40	Edivânia dos Santos	074.646.615-3[illegible]	Boraceia
41	Rosângela D. S. Torres	078.517.854-10	Boracia.
42	Maria Rosangela	R.625.500-7[illegible]	Boraceia
43	Miriam G. da Silva	R.40.614.152-4	Boraceia
44	Antonio Carlos Dutra S	79.584.937-8[illegible]	
45	Sônia Regina S. Santos	50.673.395-6	Boraceia
46	Maria Madalena	381.877[illegible]	78-60
47	MARCELO F. DE SOUZA	087.086.824-1	BORACEIA
48	Rosimar B. da Silva	[illegible]	BORACEIA
49	Vanessa Santana de Oliveira	393.553.028-51	Boraceia
50	Maria Vitoria Lopes Mota	561.940.319	Boracia
51	Fernando Ricardo Ferreira	27.542.910-6	Boraceia
52	IRENE LOURENÇO VIEIRA	8.700.062-3	BORACEIA
53	DJAVAN SANTOS CONCEIÇÃO	45.282.809-2	BORACEIA
54	Joel Silas Ramos	47.376.868-8	Boracia

Google Maps Rua Jose Costa - Boraceia Bertioga -SP

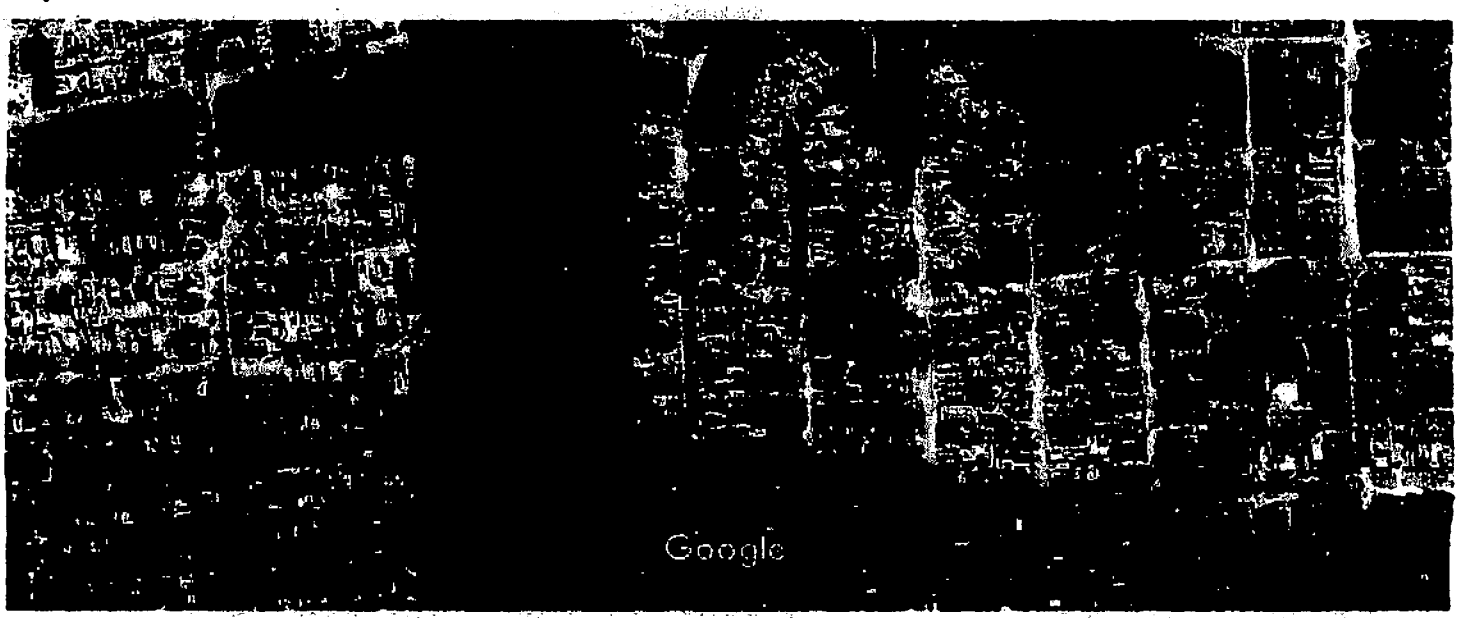

Imagens ©2017 CNES / Airbus,DigitalGlobe,Dados do mapa ©2017 Google 100 m