MUNICÍPIO DE RIO BRANCO
ESTADO DO ACRE

CÂMARA MUNICIPAL DE RIO BRANCO
GABINETE VEREADOR NENEM ALMEIDA

INDICAÇÃO ____ / 2025

Indica melhorias a trafegabilidade a Rua Alvorada Bairro Bosque.

Senhor Presidente,

À luz do Regimento Interno desta Casa, apresento indicação ao Senhor Prefeito do Município de Rio Branco, ao qual requeiro que seja remetida àquele Digno Poder para regular tramitação e apreciação.

Local da melhoria: Rua Alvorada no Bairro Bosque.

Objeto da melhoria: Melhorias a trafegabilidade junto a Rua Alvorada no Bairro Bosque.

Com o intuito de enriquecer a presente indicação, segue anexo relatório fotográfico.

É a indicação que apresento e exclamo ao acatamento de Vossa Excelência.

Rio Branco, 25 de abril de 2025.

Neném Almeida
Vereador

MUNICÍPIO DE RIO BRANCO
ESTADO DO ACRE
CÂMARA MUNICIPAL DE RIO BRANCO
GABINETE VEREADOR NENEM ALMEIDA

JUSTIFICATIVA

Senhor Presidente,
Nobres Parlamentares,

O poder público tem o dever de propiciar segurança e comodidade aos cidadãos quanto a manutenção de ruas e locais públicos. Para tanto, a Rua Alvorada no Bairro Bosque apresenta necessária manutenção.

Lembra-se que o local apresenta tráfego intenso de veículos, havendo comércios de todas ordem, destacando-se o Pronto Atendimento de Saúde Santa da Casa.

Assim sendo, o local deve apresentar condições salubres aos transeuntes, sendo que, hoje, conforme acervo fotográfico abaixo, apresenta necessidade urgente de reparos. Desta feita, os problemas estruturais apresentados podem acidentar gravemente ciclistas, motociclistas, pedestres e veículos.

De tal modo, solicitamos providências.

Figura 1.



Figura 2.



MUNICÍPIO DE RIO BRANCO
ESTADO DO ACRE

CÂMARA MUNICIPAL DE RIO BRANCO
GABINETE VEREADOR NENEM ALMEIDA

Figura 3.

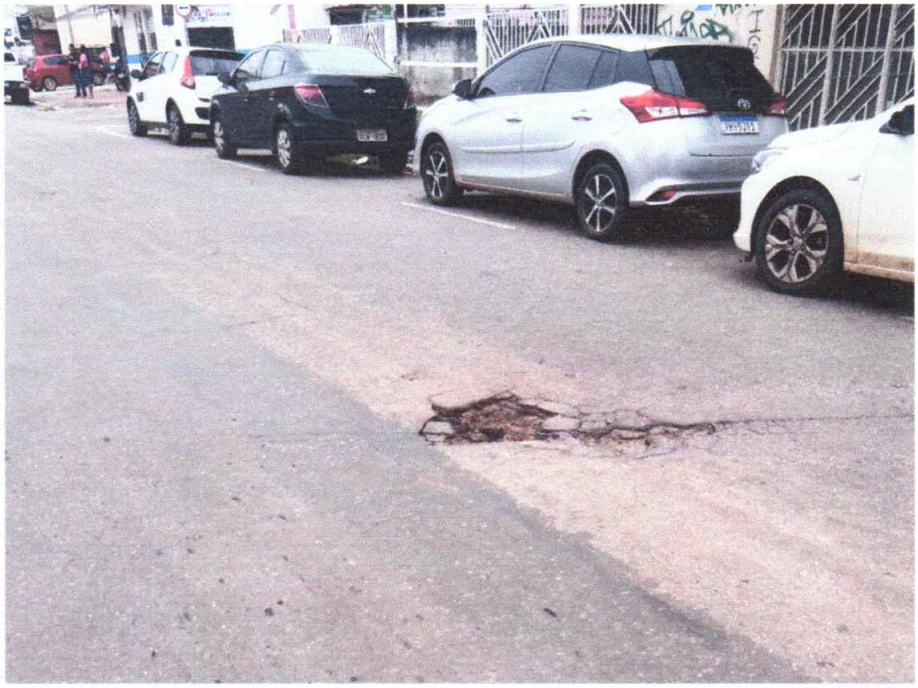

Figura 4.

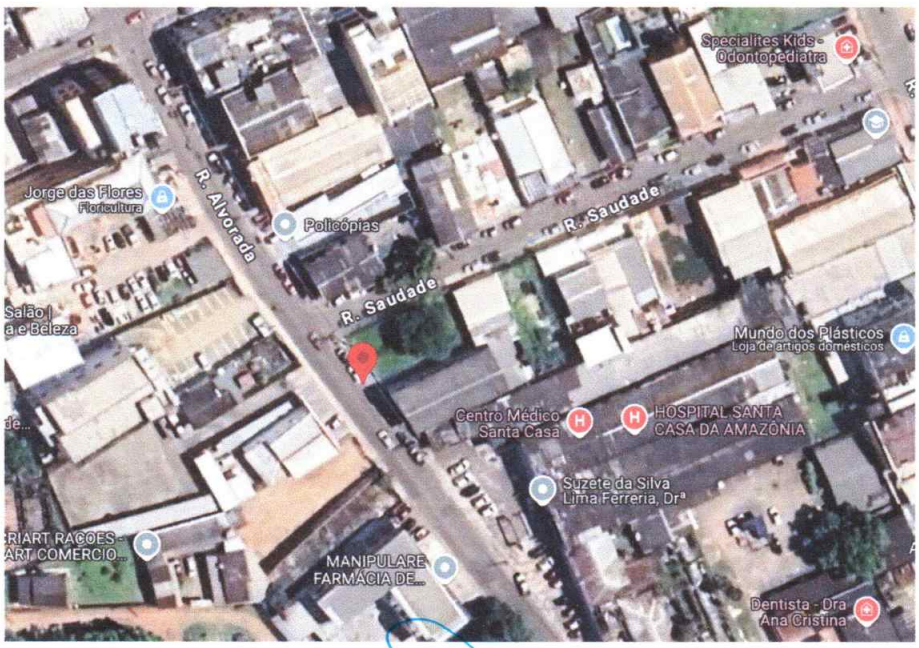

Branco, 25 de abril de 2025.

Neném Almeida
Vereador