CÂMARA MUNICIPAL DE RIO BRANCO – ACRE
Rua Hugo Carneiro N° 567 - Bairro Bosque.
GABINETE DA VEREADORA **LENE PETECÃO - PSD**

INDICAÇÃO_____/ 2021

Indica ***Limpeza Pública (roço e capina) na Travessa Botafogo – Montanhês***.

Senhor Presidente,

À luz do Regimento Interno desta Casa, apresento indicação ao Senhor Prefeito do Município de Rio Branco, o qual requeiro que a Prefeitura Municipal de Rio Branco junto a ***SMZC*** – Secretaria Municipal de Zeladoria da cidade, providenciem os serviços de ***Limpeza Pública (roço e capina)*** na ***Travessa Botafogo*** localizada no ***Bairro Montanhês***.

Justificativa:

Atendendo pedido dos moradores da ***Travessa Botafogo*** e pela relevância de seus objetivos, apresento esta indicação para que a Prefeitura Municipal de Rio Branco junto à ***SMZC*** providenciem os serviços necessários. Justifica-se a solicitação de limpeza, roço e capina visando proporcionar aos habitantes da referida localidade, uma tranquilidade, pois o local encontra-se coberto por matos, além da falta de limpeza, todos temem pela falta de segurança, os moradores clamam por medidas urgentes, como evidencia a foto em anexo.

É a indicação que apresento e exclamo ao acatamento de Vossa Excelência.

Rio Branco, 10 de Agosto de 2021.

Lene Petecão
Vereadora

Endereço do Gabinete: Rua Seis de Agosto, 853 – Seis de Agosto.
E-mail: lenepetecao55@gmail.com

CÂMARA MUNICIPAL DE RIO BRANCO – ACRE
Rua Hugo Carneiro N° 567 - Bairro Bosque.
GABINETE DA VEREADORA **LENE PETECÃO - PSD**

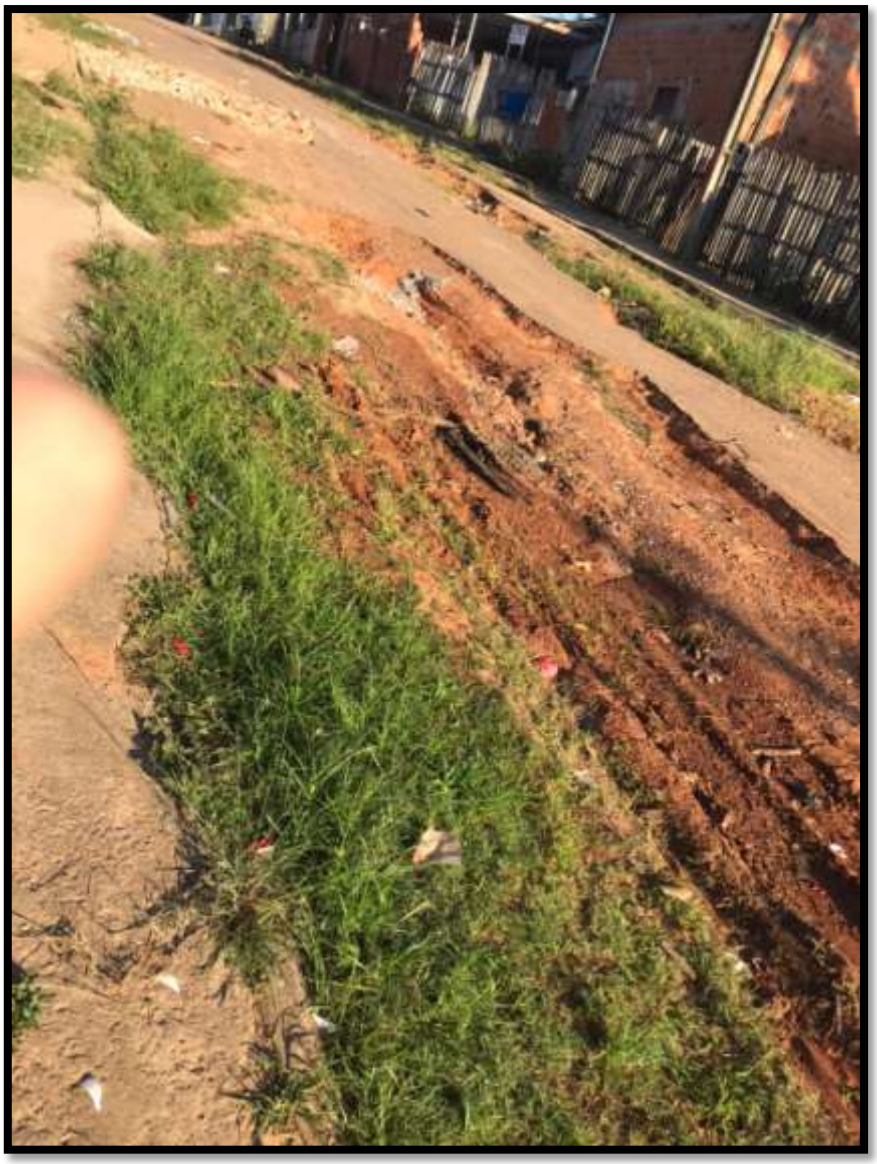

Endereço do Gabinete: Rua Seis de Agosto, 853 – Seis de Agosto.
E-mail: lenepetecao55@gmail.com