CÂMARA MUNICIPAL DE PARACATU - MINAS GERAIS
GABINETE DO VEREADOR NICOLAS SHELDON

PROCESSO DE VOTAÇÃO
TURNO ÚNICO: (X)
Aprovado
31 / 03 / 25 ( )
Rejeitado
Presidente

REQUERIMENTO N.º 1180 /2025
OBJETO: MANUTENÇÃO DE MATA-BURRO NA REGIÃO SANTO AURÉLIO.
AUTORIA: VEREADOR NICOLAS SHELDON
REQUERIDO: MESA DIRETORA

A/C.: SECRETÁRIO MUNICIPAL DE TRANSPORTE

Requeiro à Mesa Diretora, na forma regimental, ouvido o Plenário, que solicite ao Excelentíssimo Sr. Gabriel Claudino, que seja realizado a **MANUTENÇÃO DE MATA-BURRO NA REGIÃO SANTO AURÉLIO NAS SEGUINTES COORDENADAS GEOGRÁFICAS: 17°19'36.1"S 46°35'07.6"W.**

Visto que, conforme informado pelos moradores, a região tem uma grande movimentação de veículos, sendo necessário a manutenção deste mata-burro. A qualidade dos ferros que mantém a estrutura estão deteriorados, e para manter o tráfego, os produtores colocaram toras de eucalipto como "quebra-galho", pondo em risco a segurança dos veículos e motoristas que por ali trafegam.

CÂMARA MUNICIPAL DE PARACATU
Ato Oficial e publicado no portal sapl.paracatu.mg.leg.br
Paracatu (MG) 09 / 04 / 25
SERVIDOR RESPONSÁVEL

Termos em que,

Peço e espero deferimento.

Paracatu-MG, 24 de março de 2025.

VEREADOR NICOLAS SHELDON

CÂMARA MUN. DE PARACATU - MG
PROTOCOLO Nº 1679 /2025
RECEBIDO EM 24/03/25
HORÁRIO 15:43
RESPONSÁVEL

PL

VEREADOR
Nicolas Sheldon

CÂMARA MUNICIPAL DE PARACATU - MINAS GERAIS
GABINETE DO VEREADOR NICOLAS SHELDON

PROCESSO DE VOTAÇÃO

TURNO ÚNICO: ( )
Aprovado

_____/_____/_____( )
Rejeitado

Presidente

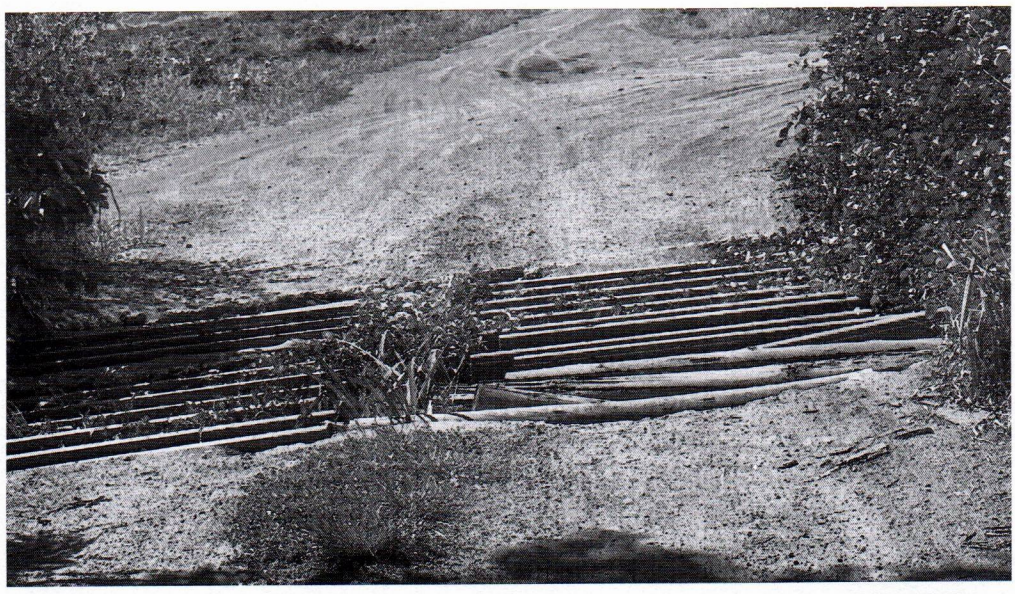

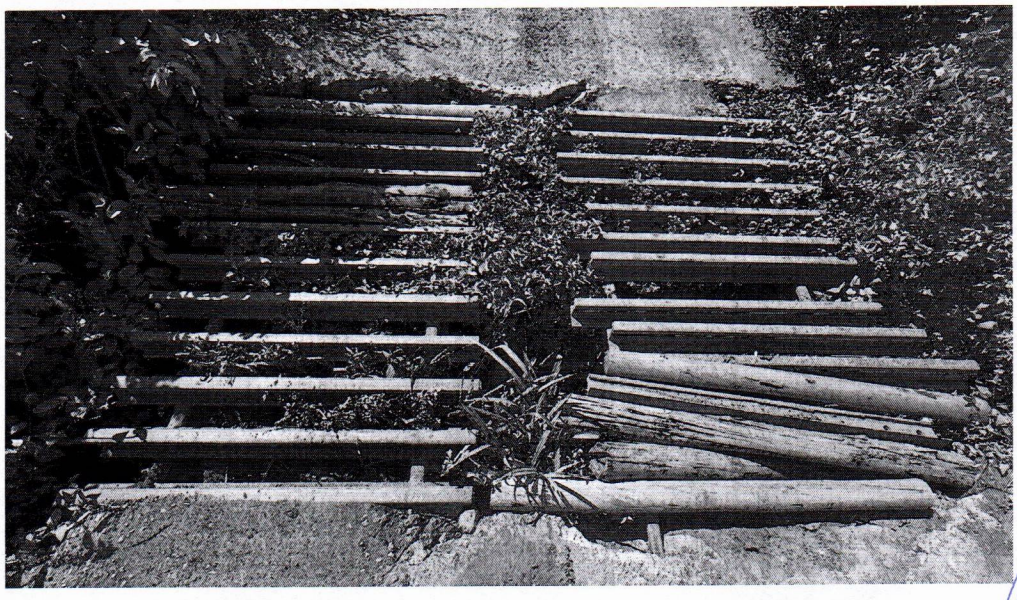

Praça Juscelino Kubitschek, 449 - Paracatu - Minas Gerais - CEP. 38600-000 - Fone: (38) 3671-3770
Portal: www.paracatu.mg.leg.br – E-mail: camaraptu@veloxmail.com.br