REQUERIMENTO 63 2021

"Requer que seja intensificada a fiscalização e a campanha de uso obrigatório de máscaras, epi's, protetor facial, uso de álcool em gel, e o distanciamento social no município de Sarzedo."

Requeiro a Mesa Diretora, ouvido o Plenário, na forma Regimental, que seja enviado um ofício ao Poder Executivo, solicitando que seja intensificada a fiscalização e a campanha de uso obrigatório de máscaras, epi's , protetor facial, uso de álcool em gel e o distanciamento social principalmente nas filas dos estabelecimentos comerciais, como medida preventiva ao avanço da Pandemia Covid-19.

Justificativa:

Como é de conhecimento público, o mundo está enfrentando uma grave crise em razão da pandemia relacionada ao coronavírus, com alarmante potencial dano à saúde, corrobora a assertiva o Decreto Municipal nº 1399/2021 de 16 de abril de 2021 em combinação com a inserção de todas as regiões do Estado na **ONDA VERMELHA** do Programa Minas Consciente, que impõe medidas temporárias de prevenção ao contágio e contingenciamento da Pandemia.

Nós, representantes da população, devemos, antes de tudo, respeitar e fazer cumprir as leis e, no presente caso, é dever dos membros desta Casa Legislativa zelar pelo cumprimento das normas de segurança e saúde, em especial no período de calamidade pública decorrente do combate à pandemia da Covid-19.

CÂMARA MUNICIPAL DE SARZEDO
Dever de cumprir e fazer realizar

Rua Professora Efigênia Mendonça Pinheiro, 199, Centro – Sarzedo/MG
CNPJ: 02.306.182/0001-59 – CEP: 32450-000
Tel.: (31) 3577-8000 Ramal 218
E-mail: camarasarzedo@yahoo.com.br
www.camarasarzedo.mg.gov.br

GABINETE VEREADOR MARCOS ANTÔNIO DE ALMEIDA (MARQUINHO DA CIVIL)

vereadormarquinho@yahoo.com.br

Sem mais para o momento, aproveito a oportunidade para apresentar meus protestos de elevada estima e distinta consideração.

Sarzedo 11 de maio de 2021.

Respeitosamente,

MARCOS ANTÔNIO DE ALMEIDA
Presidente da Câmara

JOSE ESTEVAM LOURENÇO NETO
Vice-Presidente da Câmara

JOSÉ LUIZ DE SANTANA
Secretário

GILBERTO JOSE DA SILVA
Tesoureiro

ANTÔNIO LUCENA ALVES
Vereador

DANIELA CRISTINA TEIXEIRA SALLES
Vereadora

EDMILSON MIGUEL JULIO
Vereador

GABRIELE VALESKA HENRIQUES
Vereadora

RODRIGO ANTÔNIO FERRETTI
Vereador

CÂMARA MUNICIPAL DE SARZEDO
Recebemos dia: 11 / 05 /2021
Hora: 16 : 32
ASSINATURA

OFÍCIO/GAB. Nº 167/2021
Resposta ao requerimento 63/2021.
Câmara Municipal de Sarzedo/MG.

Ilustres Vereadores(as),

Aportou nesta Procuradoria o ofício supramencionado e em resposta tem-se a informar que segue anexo o ofício 213/2021 formulado pela Secretaria Municipal de Saúde, através do qual seguem todas as informações pertinentes ao caso em tela.

Assim, acreditando ter prestado as informações pertinentes, aproveito o ensejo para renovar mensagens de distinta consideração e elevado apreço.

Atenciosamente,

Sarzedo, 31 de Maio de 2021.

Marcelo Pinheiro do Amaral
Prefeito Municipal

Ilustres Vereadores(as)
Câmara Municipal.
Sarzedo/MG.

CÂMARA MUNICIPAL DE SARZEDO
Recebemos dia: 01 / 06 /2021
Hora: 15 : 16
ASSINATURA - PROTOCOLO

PREFEITURA MUNICIPAL DE SARZEDO
CEP 32.450-000 - ESTADO DE MINAS GERAIS

SECRETARIA MUNICIPAL DE SAÚDE

Atenção Integral à Saúde

Oficio : 213/2021

Para : Procuradoria Jurídica

Assunto : Resposta ao ofício nº 63/2021

Data : 25 de Maio de 2021

Senhor Procurador,

Atendendo ao requerimento nº 63/2021, oriundo da Câmara de Vereadores, informamos que a Secretaria de Saúde de Sarzedo tem empregado todas ações necessárias à prevenção, educação e fiscalização para a prevenção, controle e fiscalização junto a população, comércio e instituições para a conscientização e adoção de medidas sanitárias adequadas para a proteção e prevenção da doença Covid-19.

Ressaltamos que a mudança de postura cultural é de assimilação lenta, pois impacta na adoção de novos hábitos e mesmo ao isolamento social, que frustram as pessoas no seu cotidiano dentro da comunidade.

Mesmo com os desafios elencados a Secretaria de Saúde com o apoio irrestrito da Prefeitura de Sarzedo, tem envidado esforços adicionais para efetivação das mudanças de postura da população, colocando pessoas em áreas mais movimentadas, e de aglomeração para orientar no distanciamento disponibilizando máscaras e álcool em gel para higienização das mãos, conforme ações demonstradas no site da Prefeitura.

Estaremos incrementando ainda mais as ações mencionadas e aumentando juntamente com a Assessoria de Comunicação da Prefeitura o serviço de som com o objetivo de alcançar um público maior.

Nos colocamos à disposição e contamos com a parceria de sempre para otimizar a prestação de serviços de saúde cada vez melhor.

Atenciosamente,

Fabiana Chaves Cabral
Secretária Municipal de Saúde

Fabiana Chaves Cabral
Secretária Municipal de Saúde

Ilmo. Sr.
Marco Tulio Batista Salomão
DD. Procurador Municipal

Rua : Santa Rosa de Lima nº 35 – Centro – Sarzedo CEP.: 32.450.000
Fone : 3577-9633

Recebido
26/05/2021

OFÍCIO. Nº 198/2021
ASSUNTO: Solicitação que se faz.
Requerimento nº 63/2021
SECRETARIA MUNICIPAL DE SAÚDE

Prezado Senhor,

Aportou nesta Procuradoria o Requerimento supramencionado (cópia anexa), oriundo do Gabinete da Câmara de Vereadores com o ensejo de requerer que seja intensificada a fiscalização e a campanha de uso obrigatório de máscaras, epi's, protetores faciais, uso de álcool em gel, e o distanciamento social no Município de Sarzedo.

Deste modo, solicitamos que sejam fornecidas as informações pertinentes e eventuais documentos para fins de esclarecimento dos fatos, e para tanto, dar-se-á o prazo de 03 (três) dias.

No mais, aproveito o ensejo para renovar mensagens de distinta consideração e elevado apreço.

Atenciosamente,

Sarzedo, 19 de Maio de 2021.

Dr. Marco Túlio Batista Salomão
Procurador Geral do Município
OAB/MG 134.482

Sra.
Fabiana Chaves
Secretária Municipal de Saúde
Sarzedo/MG.

REQUERIMENTO 63 2021

"Requer que seja intensificada a fiscalização e a campanha de uso obrigatório de máscaras, epi's, protetor facial, uso de álcool em gel, e o distanciamento social no município de Sarzedo."

Requeiro a Mesa Diretora, ouvido o Plenário, na forma Regimental, que seja enviado um ofício ao Poder Executivo, solicitando que seja intensificada a fiscalização e a campanha de uso obrigatório de máscaras, epi's , protetor facial, uso de álcool em gel e o distanciamento social principalmente nas filas dos estabelecimentos comerciais, como medida preventiva ao avanço da Pandemia Covid-19.

Justificativa:

Como é de conhecimento público, o mundo está enfrentando uma grave crise em razão da pandemia relacionada ao coronavírus, com alarmante potencial dano à saúde, corrobora a assertiva o Decreto Municipal nº 1399/2021 de 16 de abril de 2021 em combinação com a inserção de todas as regiões do Estado na **ONDA VERMELHA** do Programa Minas Consciente, que impõe medidas temporárias de prevenção ao contágio e contingenciamento da Pandemia.

Nós, representantes da população, devemos, antes de tudo, respeitar e fazer cumprir as leis e, no presente caso, é dever dos membros desta Casa Legislativa zelar pelo cumprimento das normas de segurança e saúde, em especial no período de calamidade pública decorrente do combate à pandemia da Covid-19.

CÂMARA MUNICIPAL DE SARZEDO
Dever de cumprir e fazer realizar

Tel.: (31) 3577-8000 Ramal 218
E-mail: camarasarzedo@yahoo.com.br
www.camarasarzedo.mg.gov.br

GABINETE VEREADOR MARCOS ANTÔNIO DE ALMEIDA
(MARQUINHO DA CIVIL)
vereadormarquinho@yahoo.com.br

Sem mais para o momento, aproveito a oportunidade para apresentar meus protestos de elevada estima e distinta consideração.

Sarzedo 11 de maio de 2021.

Respeitosamente,

MARCOS ANTÔNIO DE ALMEIDA
Presidente da Câmara

JOSE ESTEVAM LOURENÇO NETO
Vice-Presidente da Câmara

JOSE LUIZ DE SANTANA
Secretário

GILBERTO JOSE DA SILVA
Tesoureiro

ANTÔNIO LUCENA ALVES
Vereador

DANIELA CRISTINA TEIXEIRA SALLES
Vereadora

EDMILSON MIGUEL JULIO
Vereador

GABRIELE VALESKA HENRIQUES
Vereadora

RODRIGO ANTÔNIO FERRETTI
Vereador

CÂMARA MUNICIPAL DE SARZEDO
Recebemos dia: 11 / 05 /2021
Hora: 16 : 32
ASSINATURA -


Samsung Triple Camera





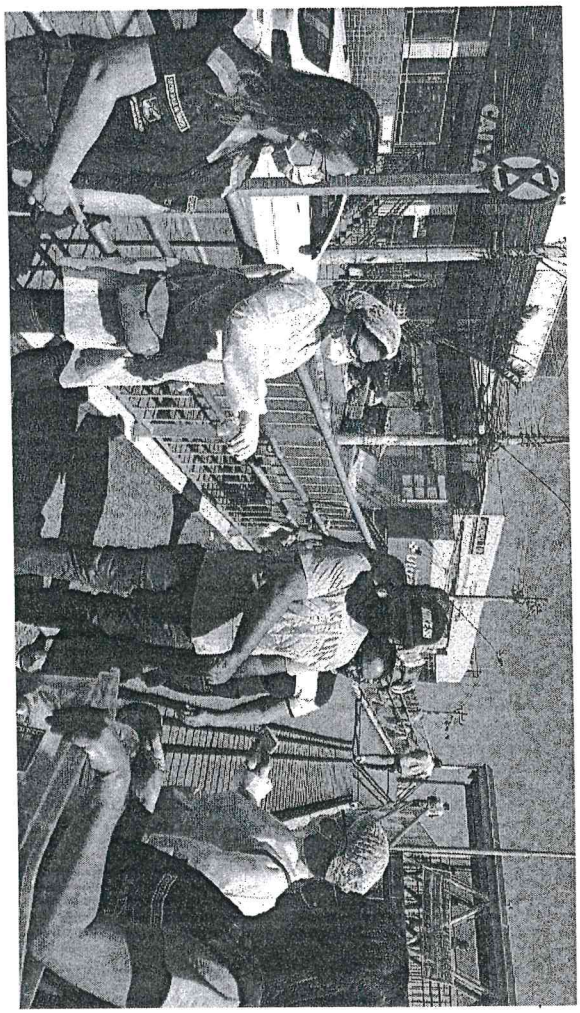




3522-8330 ACABAMENTOS










COUPE
BRASIL


Autoatendimento