MUNICÍPIO DE RIO BRANCO
ESTADO DO ACRE

Câmara Municipal de Rio Branco
Gabinete do Vereador André Kamai

INDICAÇÃO Nº ____/2025

Indica a necessidade de uma intervenção de melhorias na infraestrutura de **pavimentação do Beco do Classic, no Bairro Habitar Brasil e a limpeza/drenagem do córrego na mesma área**.

Senhor Presidente,

À luz do Regimento Interno desta Casa, apresento indicação ao Excelentíssimo senhor Prefeito do Município de Rio Branco, ao qual requeiro que seja remetida àquele Digno Poder para regular tramitação e apreciação.

✓ **Pauta da Indicação**: uma intervenção de melhorias na infraestrutura de **pavimentação e a limpeza/drenagem do córrego do Beco do Classic, no final da Rua General Vieira de Melo, no Bairro Habitar Brasil**.

✓ **Justificativa**: Com o objetivo de solucionar os problemas enfrentados pelos moradores do beco citado, encaminho a presente Indicação ao Poder Público Municipal, por meio dos órgãos competentes, para que sejam providenciadas melhorias na infraestrutura com uma **pavimentação alternativa, do referido beco, considerando sua topografia de acesso improvisado em sua boa parte.**

Em visita, ouvimos relatos de moradores sobre a situação e, *in loco*, acompanhado dos mesmos, podemos constatar as condições precárias no local, onde, ao longo dos últimos anos, não houve nenhuma ação da gestão pública municipal.

No presente Beco, com uma extensão de mais ou menos uns 200 (duzentos) metros, moram aproximadamente 50 (cinquenta) famílias, inclusive idosos e crianças.

✓ **Destaque I**: Situação mais grave e urgente de intervenção de **limpeza e drenagem mecanizada de um córrego, remanescente de um "braço" do Igarapé Amaro**, que deságua no Igarapé Batista, que passa aos fundos dessas residências ao longo deste beco, bastante obstruído de entulhos dos mais diversos materiais e, agravado ainda mais, em um ponto, pelo um galho grande de uma mangueira que foi cortada pelos bombeiros, a pedido dos moradores, mas não foi retirado do leito do

córrego, contribuindo ainda mais para o represamentos da águas das chuvas alagando várias residências.

✓ **Destaque II**: Indicamos, também, a urgente necessidade da visita de uma equipe da Assistência Social Municipal, para um **levantamento, um estudo das condições** de moradia de algumas famílias dessa localidade, para fins de **remoção urgente dessas famílias para abrigos seguros e/ou aluguel social**, considerando a situação de perigo eminente dessas residências ruírem e, **cadastramento para atendimento com um programa de moradia própria**.

Também nos foi relatado a infestação, com os alagamentos, de insetos e até animais peçonhentos como baratas, ratos, cobras e até um jacaré que habita o córrego apresentando perigo real para os moradores, principalmente as crianças.

Segue anexo com **Relatório Fotográfico (amostragem)** como complementação e comprovação para melhor ilustrar o aqui relatado, na presente indicação, ratificando a necessidade de providências urgentes.

Portanto, é a indicação que apresento e exclamo ao acatamento de Vossa Senhoria com a urgência necessária.

Rio Branco – AC, 01 de abril de 2025.

Respeitosamente,

gov.br
Documento assinado digitalmente
ANDRE KAMAI DA SILVA SOARES
Data: 02/04/2025 19:15:14-0300
Verifique em https://validar.iti.gov.br

André Kamai
Vereador
Partido dos Trabalhadores - PT

Anexo 1 – Relatório Fotográfico

BECO DO CLASSIC - Bairro Habitar Brasil



Figura 1: Beco do Classic



Figura 2: Beco do Classic



Figura 3: Beco do Classic

Continuidade: Anexo 2 – Relatório Fotográfico Amostragem



Figura 4: Córrego e residências atingida**s**



Figura 5: Córrego obstruído



Figura 6: Córrego obstruído

Continuidade: Anexo 3 – Relatório Fotográfico Amostragem



Figura 7: Desnível interno da residência



Figura 8: Inclinação da residência pela parte externa

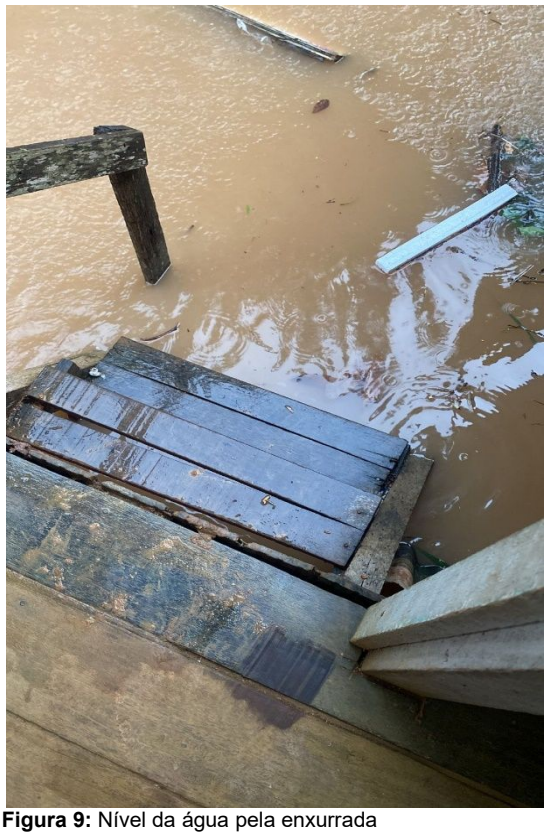

Figura 9: Nível da água pela enxurrada



Figura 10: Transbordamento do córrego