INDICAÇÃO / 2026

Indica que seja realizado serviço de instalação de mureta de concreto fixa, ou guard rail em pontos críticos na Estrada Dias Martins, abaixo do Viaduto Beth Bocalom.

Senhor Presidente,

À luz do Regimento Interno desta Casa, apresento indicação ao Senhor Prefeito do Município de Rio Branco, a qual requeiro que seja remetida àquele Digno Poder para regular tramitação e apreciação.

Objeto da Indicação: Solicita que seja realizado serviço de instalação de mureta de concreto fixa, ou guard rail em pontos críticos na Estrada Dias Martins, abaixo do Viaduto Beth Bocalom.

Justificativa: A implantação de barreiras físicas, como muretas de concreto fixas ou guard rails, é fundamental para reduzir o risco de acidentes envolvendo veículos, proteger os automóveis em curvas, aclives ou locais com histórico de colisões, garantir maior segurança para motoristas, passageiros e pedestres, além de contribuir para o ordenamento e a disciplina do tráfego.

É a indicação que apresento e exclamo ao acatamento de Vossa Excelência.

Rio Branco - AC, 11 de março de 2026.

SAMIR FIGUEIREDO BESTENE:48366145204

Assinado digitalmente por SAMIR FIGUEIREDO BESTENE:48366145204
ND: C=BR, O=ICP-Brasil, OU=AC SOLUTI Multipla v5, OU=09035422000177, OU=Presencial, OU=Certificado PF A3, CN=SAMIR FIGUEIREDO BESTENE:48366145204
Razão: Eu sou o autor deste documento
Localização:
Data: 2026.03.12 19:32:18-03'00'
Foxit PDF Reader Versão: 2025.2.0

SAMIR BESTENE
Vereador-PP

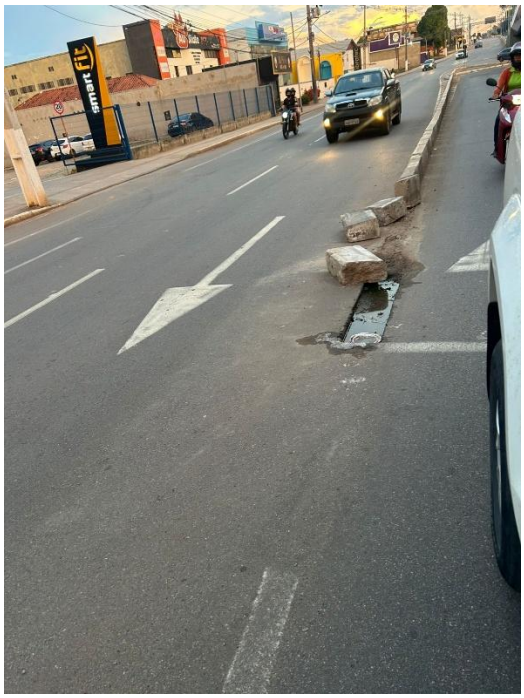
smart fit

