INDICAÇÃO 860 /2025

Exmo. Sr.
Averaldo Pereira da Silva
Presidente da Mesa Diretora
Câmara Municipal de Congonhas

Câmara Municipal de Congonhas
PROTOCOLO GERAL 2157/2025
Data: 12/08/2025 - Horário: 12:50
Legislativo

O Vereador que a presente subscreve em conformidade com as normas regimentais vigente, ouvido o plenário, vem indicar ao Executivo Municipal que encaminhe ao Departamento competente, solicitando **extensão de rede elétrica** no final da Rua Agnaldo Marciel Sabino, no bairro Novo Rosário.

Justificativa:

A presente indicação visa atender a uma demanda dos moradores da rua, que enfrentam dificuldades devido à ausência de rede elétrica adequada. A falta de iluminação compromete a segurança pública, dificulta o tráfego noturno e prejudica a qualidade de vida da população local. A extensão da rede elétrica visa garantir melhores condições de habitabilidade e promover o desenvolvimento da área, assegurando o direito básico de acesso à energia elétrica.

Segue foto anexa.

Plenário, 08 de agosto de 2025.

Averaldo Pereira da Silva (Pica-Pau)
Vereador

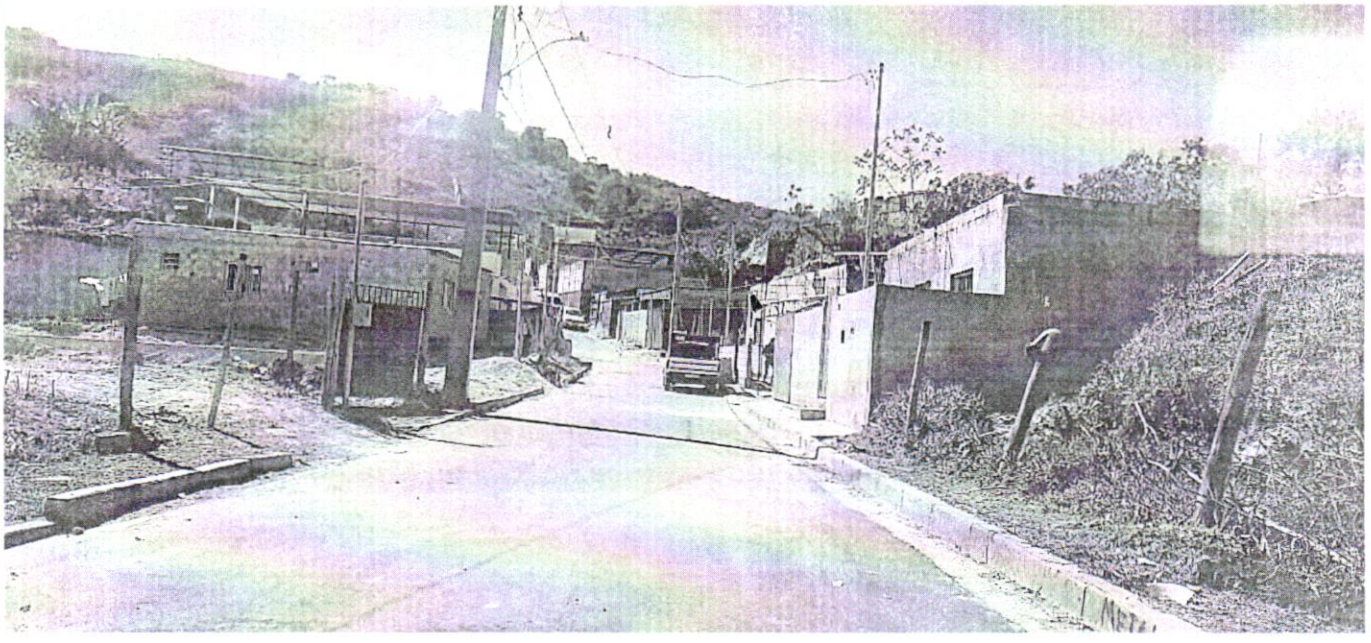

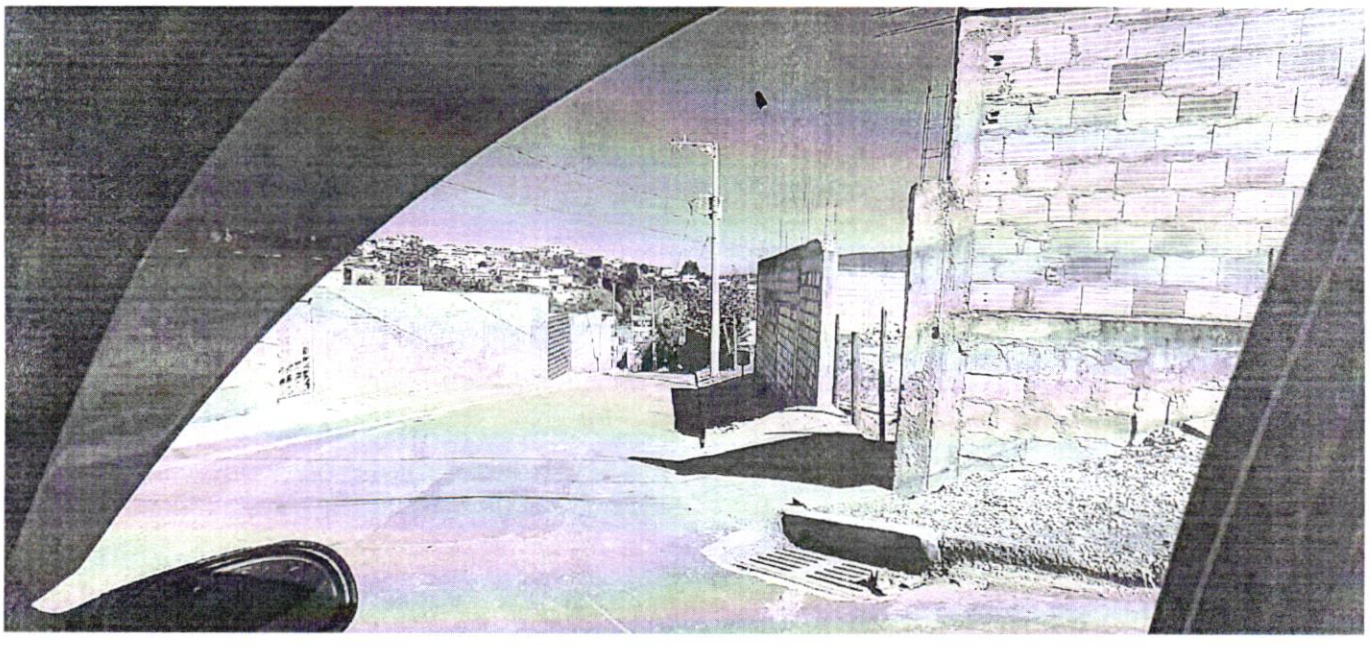

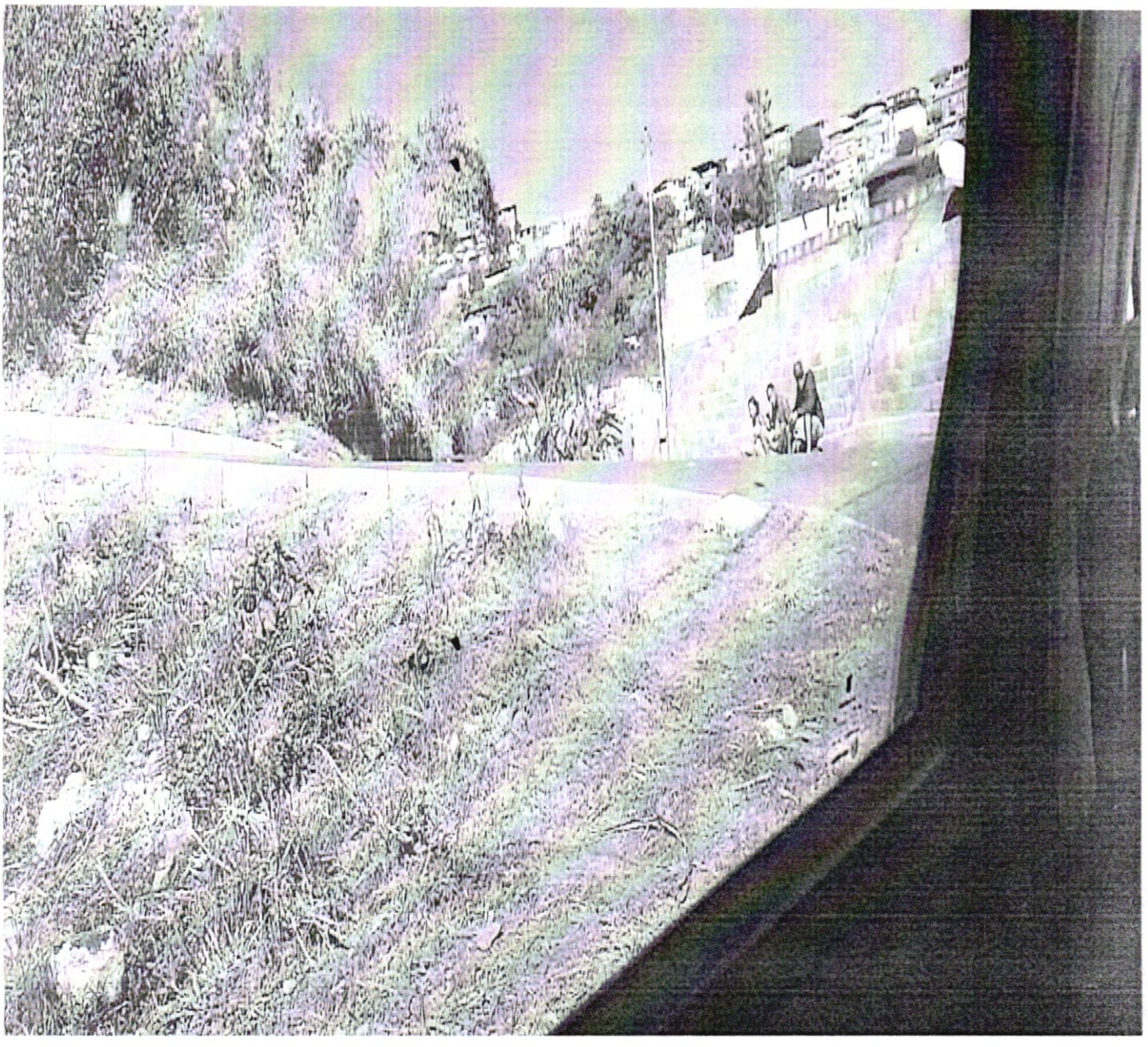

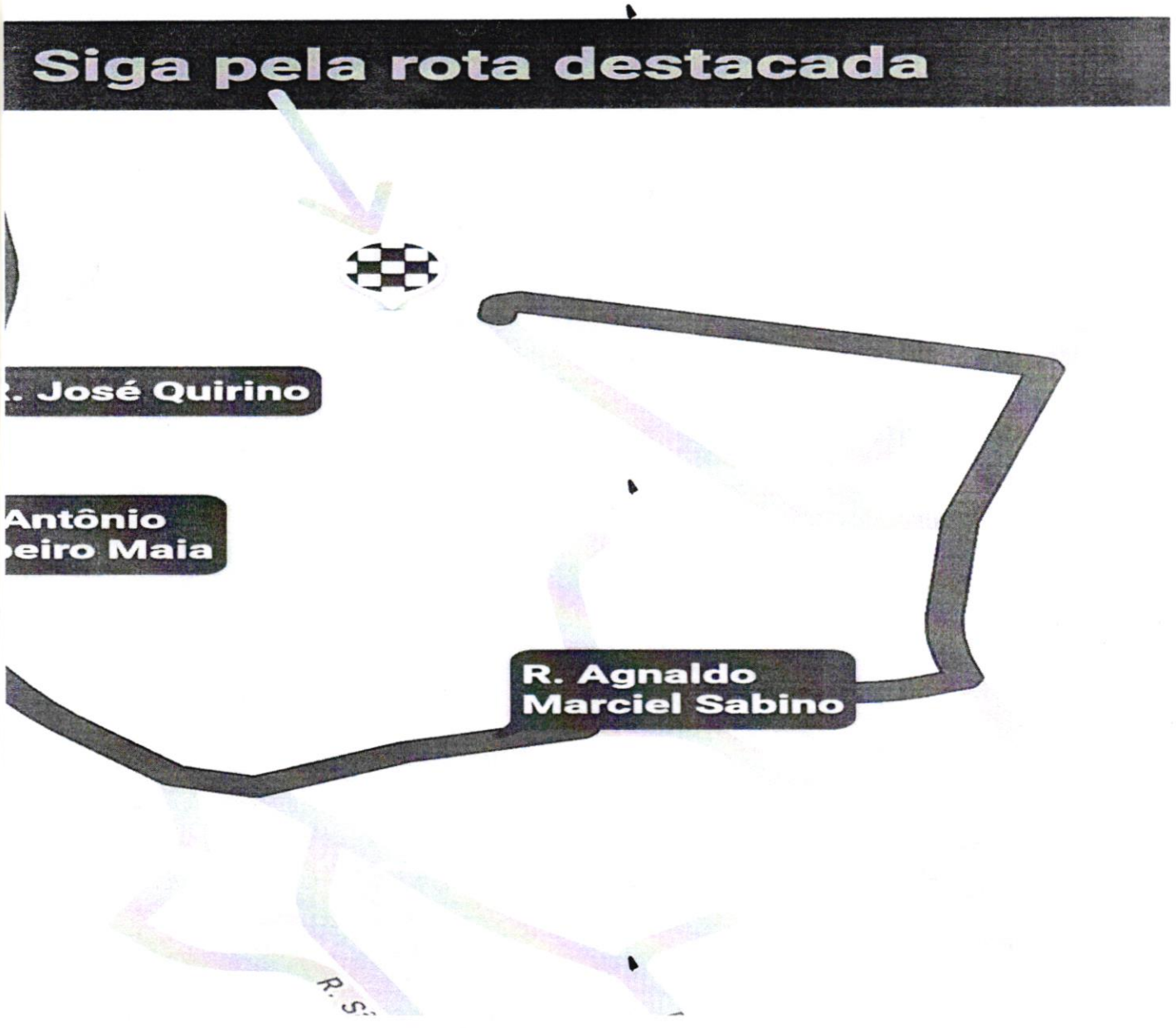
Siga pela rota destacada
. José Quirino
Antônio
eiro Maia
R. Agnaldo
Marciel Sabino