Tijucas (SC), 30 de janeiro de 2017.

INDICAÇÃO Nº 069/2017

Exmo. Sr. Elói Mariano Rocha
Prefeito Municipal
Tijucas – SC

Senhor Prefeito,

A Vereadora que abaixo subscreve, no uso de suas prerrogativas legais e de acordo com a Lei Orgânica do Município de Tijucas, solicita a Vossa Excelência que analise a possibilidade de proceder a reforma na quadra de esportes da Escola de Educação Fundamental José Feller, no bairro Oliveira.

Seguem as fotos da escola:



Rua Coronel Büchelle, 181 – Centro – 88.200-000 – Tijucas – S.C.
Fone/Fax: 0xx48 3263-0921
Email: secretaria@camaratijucas.sc.gov.br

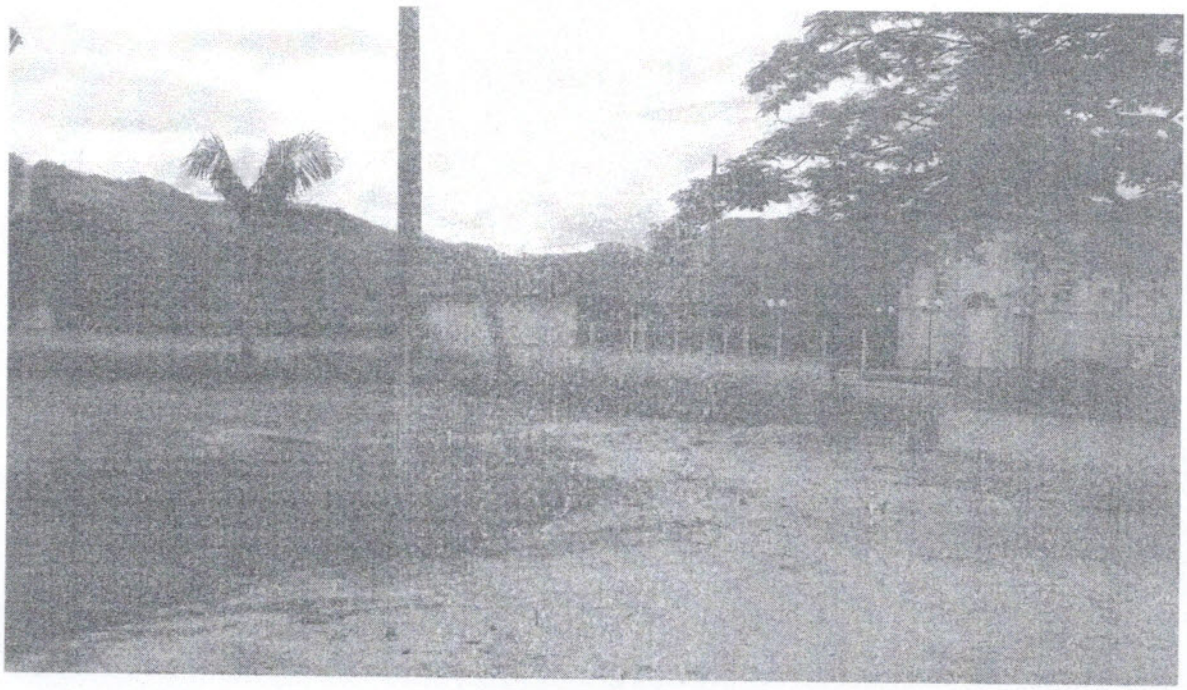

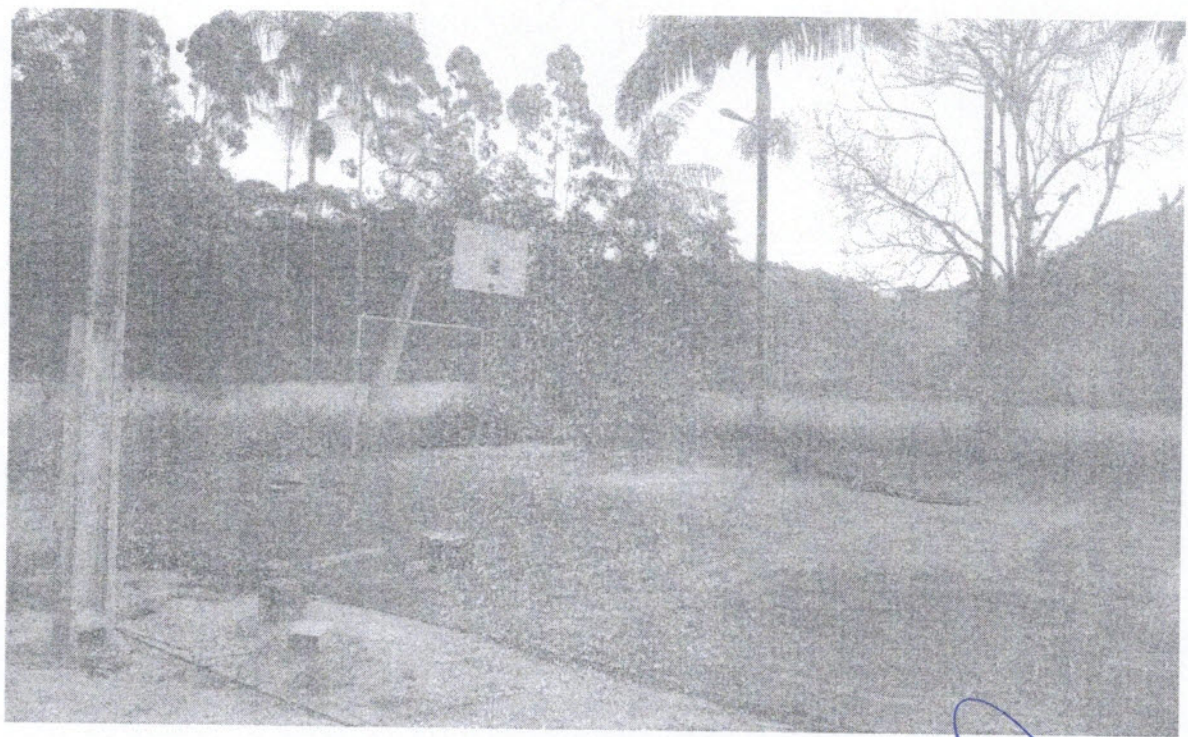

Rua Coronel Büchelle, 181 – Centro – 88.200-000 – Tijucas – S.C.
Fone/Fax: 0xx48 3263-0921
Email: secretaria@camaratijucas.sc.gov.br

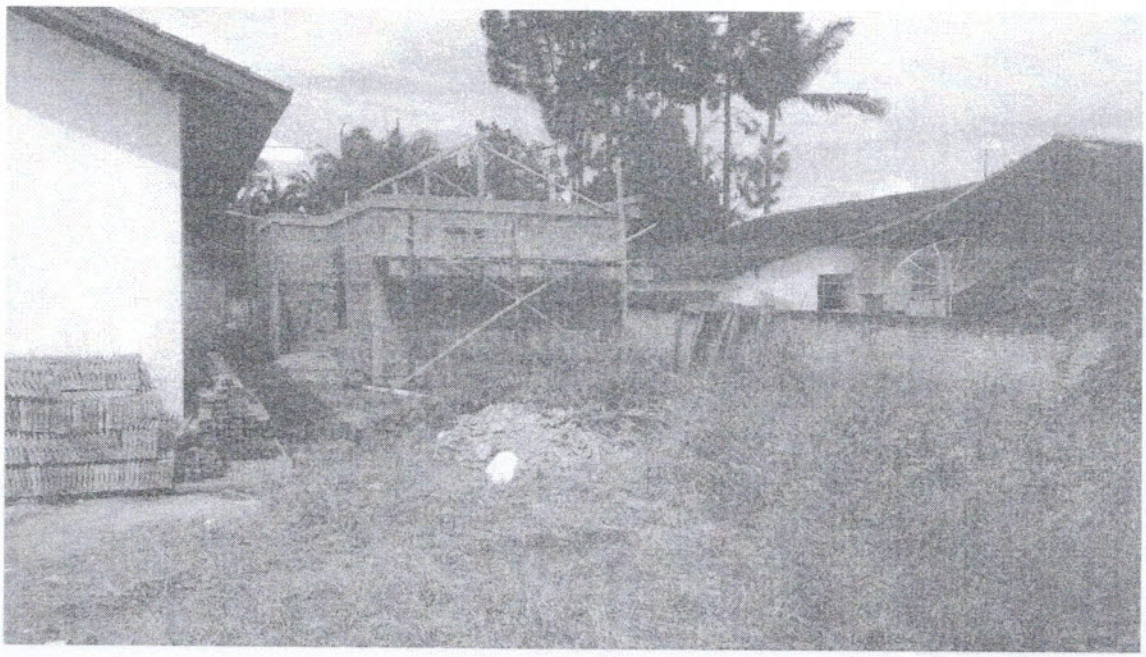

Justificativa: O colégio está em funcionamento normal com previsão de início das aulas em fevereiro de 2017.

No entanto a quadra de esportes está destruída, inativa ha mais de dois anos.

O colégio possui área de grande extensão ao seu redor e inclusive comportaria novas edificações relacionadas a educação, constatou-se ainda, uma obra abandonada nos fundos da escola.

Ante as constatações, requer-se providencias da administração pública no sentido de que realize a manutenção e reforma da quadra de esportes e viabilize o término da construção iniciada.

Cordialmente,

Fernanda Melo
Vereadora

APROVADO
Em único Votação
16 / 02 / 2017
Presidente Secretário

LIDO NO EXPEDIENTE
Sessão do 16/02/2017

Rua Coronel Büchelle, 181 – Centro – 88.200-000 – Tijucas – S.C.
Fone/Fax: 0xx48 3263-0921
Email: secretaria@camaratijucas.sc.gov.br