6743/2025

REQUERIMENTO Nº

REQUER O ENCAMINHAMENTO DE EXPEDIENTE À SECRETARIA DE PROTEÇÃO SOCIAL (SPS), A FIM DE QUE SEJA CONSTRUIDA UMA BRINQUEDOPRAÇA JUNTAMENTE COM O CONVÊNIO DE ESPORTES, NO PARQUE RIO BRANCO, BAIRRO JOAQUIM TÁVORA.

EXCELENTÍSSIMO SENHOR PRESIDENTE DA CÂMARA MUNICIPAL DE FORTALEZA

O Vereador **Igor Nogueira**, *in fine* assinado, no uso de suas atribuições legais e na forma regimental, vem mui respeitosamente a presença de Vossa Excelência, REQUERER, o envio de ofício **à SECRETARIA DE PROTEÇÃO SOCIAL (SPS),** a fim de que seja construida uma brinquedopraça juntamente com o convênio de esportes, no Parque Rio Branco, bairro Joaquim Távora.

A solicitação decorre a partir de um pedido formulado pelos moradores, que diante da alta quantidade de crianças na região, o referido equipamento da prefeitura irá movimentar mais ainda o local, como também com o convênio dos esportes, a população irá utilizar a praça diuturnamente além se beneficiar a saúde e fomentar o incetivo da prática aos esportes.

DEPARTAMENTO LEGISLATIVO DA CÂMARA MUNICIPAL DE FORTALEZA, EM _____ DE _____ DE 2025.

IGOR NOGUEIRA
Vereador – Mobiliza

vereadorigornogueira Caixa Postal 2671 Fone: 3444-8371

Rua Thompson Bulcão, 830 — Bairro Luciano Cavalcante – Gabinete 16

Assinado por IGOR NOGUEIRA em 25 de julho de 2025 às 09:24
Para acessar o documento assinado digitalmente, clique na URL abaixo:
https://cmfor360.fortaleza.ce.leg.br/documento/1753457084481_3eb80396-1f08-49bc-9011-a82114506684

QUE SEJA CONSTRUIDA UMA BRINQUEDOPRAÇA JUNTAMENTE COM O CONVÊNIO DE ESPORTES, NO PARQUE RIO BRANCO, BAIRRO JOAQUIM TÁVORA.

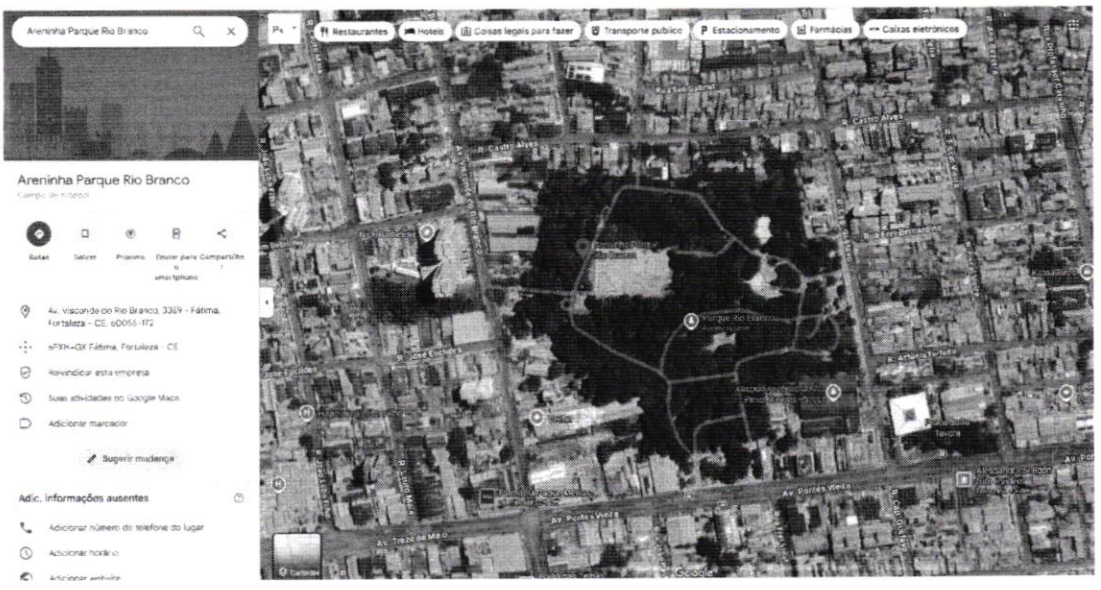

IGOR NOGUEIRA
Vereador - Mobiliza

Assinado por IGOR NOGUEIRA em 25 de julho de 2025 às 09:24
Para acessar o documento assinado digitalmente, clique na URL abaixo:
https://cmfor360.fortaleza.ce.leg.br/documento/1753457084481_3eb80396-1f08-49bc-9011-a82114506684

Assinaturas Digitais

Documento registrado em 25 de julho de 2025 às 12:24

Para conferir o documento assinado digitalmente, acesse o endereço eletrônico abaixo:

https://cmfor360.fortaleza.ce.leg.br/documento/1753457084481_3eb80396-1f08-49bc-9011-a82114506684

Documento assinado por

IGOR NOGUEIRA

Requerimento

Nº do Protocolo: 2025071224000559

Nº SAPL: 6743/2025

Registrado por IGOR NOGUEIRA em 25 de julho de 2025 às 09:24

Para conferir o documento assinado digitalmente, acesse o endereço eletrônico abaixo:

https://cmfor360.fortaleza.ce.leg.br/documento/1753457084481_3eb80396-1f08-49bc-9011-a82114506684

Autores:
IGOR NOGUEIRA

CÂMARA DE FORTALEZA

RECIBO DE MATÉRIA

Sistema de Recibo de Matéria

Protocolo Nº: 2025071224000559

Número SAPL: 6743/2025

Tipo de Matéria: Requerimento

Ementa: REQUER O ENCAMINHAMENTO DE EXPEDIENTE À SECRETARIA DE PROTEÇÃO SOCIAL (SPS), A FIM DE QUE SEJA CONSTRUIDA UMA BRINQUEDOPRAÇA JUNTAMENTE COM O CONVÊNIO DE ESPORTES, NO PARQUE RIO BRANCO, BAIRRO JOAQUIM TÁVORA

Data Hora 25/07/2025 - 12:24

Registrado por: IGOR NOGUEIRA

Protocolado por: IGOR NOGUEIRA

Autores da Matéria:

IGOR NOGUEIRA