LIDO NO EXPEDIENTE DA SESSÃO DE 14/06/16
Secretário

ESTADO DE RORAIMA
CAMARA MUNICIPAL DE BOA VISTA
GABINETE DA VEREADORA MIRIAN DOS REIS MELO

INDICAÇÃO Nº 1535 /2016.

Excelentíssimo Senhor
ANTONIO ADBERTO RESENDE VERAS
Presidente da Câmara Municipal de Boa Vista

A Vereadora que este subscreve, com amparo no art. 110, IX do Regimento Interno, solicita que seja encaminhada a Excelentíssima Senhora TERESA SURITA SAENZ, Prefeita Municipal de Boa Vista, a seguinte Indicação.

"QUE SEJA FEITA COM MÁXIMA URGÊNCIA A REVITALIZAÇÃO ASFÁLTICA DA RUA PROFESSOR VALDECI BOTOSI NO BAIRRO JÓQUEI CLUBE"

JUSTIFICATIVA

A Presente propositura dispõe-se a atender as constantes reivindicações dos cidadãos que trafegam e moram nas extremidades e no decorrer referida rua até o presente momento não foi revitalizada, e são prejudicados por conta da lama que gera pelas chuvas e o transtorno por não receber os serviços básicos de urbanização.

Diante do exposto conto com o atendimento desta indicação a fim de evitar riscos à população.

Pedimos urgência no referido pedido.

Gabinete da Vereadora, Boa Vista – RR, 08 de junho de 2016.

MIRIAN DOS REIS MELO
Vereadora – (PHS)

Providenciado Através Ofício
Nº 183 de 14/06/16 de

RECEBIDO NA SECRETÁRIA DE APOIO LEGISLATIVO.
EM 10/06/16
ASSINATURA

Câmara Municipal de Boa Vista
Palácio João Evangelista Pereira de Melo
Av. Capitão Ene Garcez, nº 992 - São Francisco - CEP: 69.301-160 - Boa Vista / RR
Fone/Fax: (95) 3084-1389

ESTADO DE RORAIMA
CAMARA MUNICIPAL DE BOA VISTA
GABINETE DA VEREADORA MIRIAN DOS REIS MELO

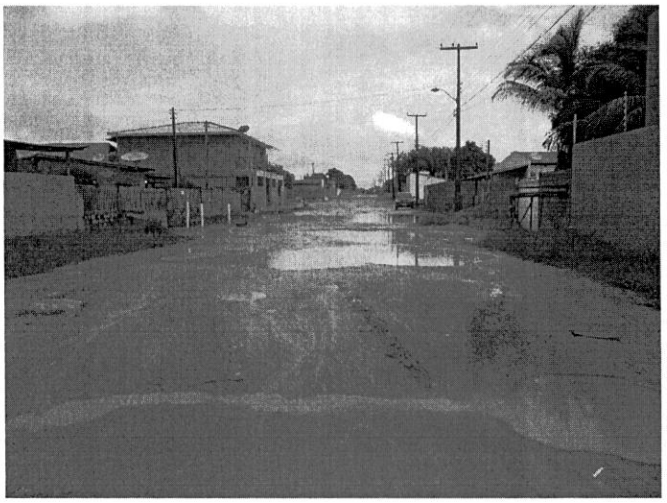

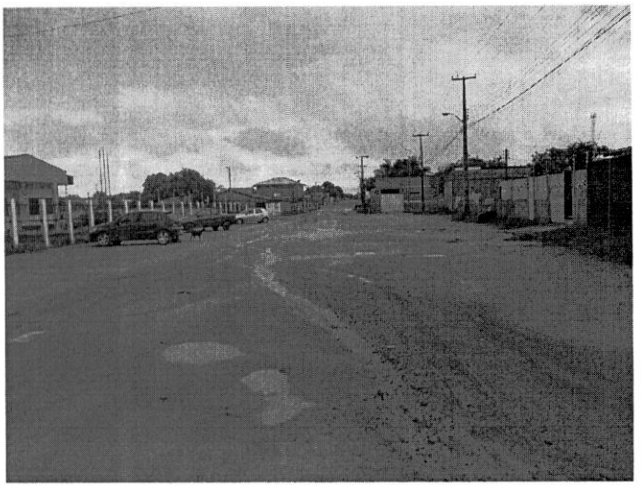

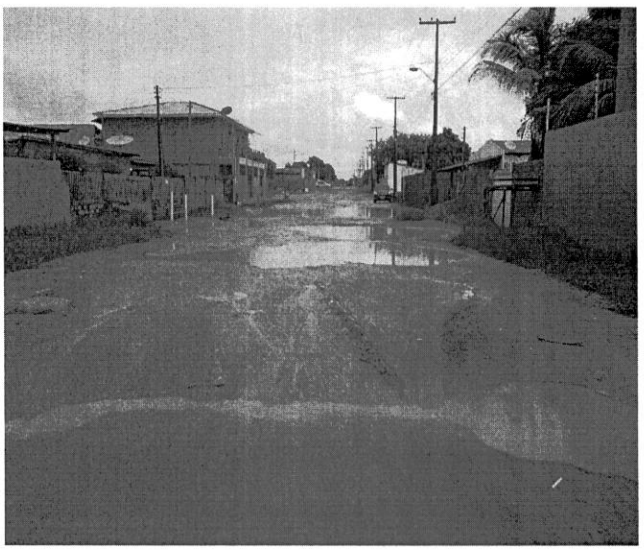

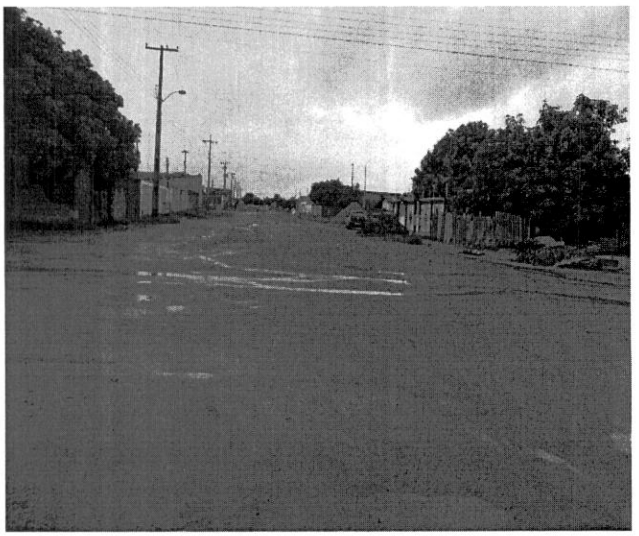

Gabinete da Vereadora, Boa Vista - RR, 08 junho de 2016.

MIRIAN DOS REIS MELO
Vereadora – (PHS)

Câmara Municipal de Boa Vista
Palácio João Evangelista Pereira de Melo
Av. Capitão Ene Garcez, nº 992 - São Francisco - CEP: 69.301-160 - Boa Vista / RR
Fone/Fax: (95) 3084-1389