CÂMARA MUNICIPAL DE FORTALEZA
GABINETE 26 - VEREADOR TONY BRITO

REQUERIMENTO Nº _____/2025 **5867/2025**

Realizar o envio de ofício de Expediente à Secretaria da Regional 10, e à Secretaria Municipal da Infraestrutura (SEINF), solicitando providências em relação ao serviço de drenagem e pavimentação asfáltica, na Rua São Felipe, no trecho compreendido entre a Rua Pirajui e a Rua Osmar Lima, no Parque Jerusalém, localizado no bairro Canindezinho, situado em Fortaleza.

EXCELENTÍSSIMO SENHOR PRESIDENTE DA CÂMARA MUNICIPAL DE FORTALEZA.

O Vereador que ao final subscreve, no uso de suas atribuições legais e na forma regimental, vem respeitosamente a presença de Vossa Excelência, REQUERER, após ouvido o plenário da casa legislativa, o envio de ofício de expediente à Secretaria da Regional 10, e à Secretaria Municipal da Infraestrutura (SEINF), solicitando providências em relação ao serviço de drenagem e pavimentação asfáltica, na Rua São Felipe, no trecho compreendido entre a Rua Pirajui e a Rua Osmar Lima,, no Parque Jerusalém, localizado no bairro Canindezinho, situado em Fortaleza.

Indubitavelmente, o serviço de drenagem e pavimentação asfáltica, tem por objetivo, proporcionar melhores condições de acesso e locomoção na via, evitando assim, eventuais prejuízos e riscos aos motoristas e moradores da região. A presente solicitação contém 1 anexo para melhor compreensão da demanda.

Sem mais para o momento, antecipamos protestos de mais elevada estima e consideração, bem como, nos colocamos a inteira disposição para quaisquer esclarecimentos que se faça necessário.

DEPARTAMENTO LEGISLATIVO DA CÂMARA MUNICIPAL DE FORTALEZA, EM 26 **DE** 05 **DE 2025.**

Atenciosamente,

DEPTO. LEGISLATIVO
RECEBIDO
21 MAI 2025
15:48 h Nº de Fls
Servidor

TONY BRITO
Vereador – PSD
Líder do Bloco PSD/DC

Registrado por FRANCISCO ANTONIO BRITO MONÇÃO em 26 de maio de 2025 às 15:22
Para acessar o documento assinado digitalmente, clique na URL abaixo.

CÂMARA MUNICIPAL DE FORTALEZA
GABINETE 26 - VEREADOR TONY BRITO

Anexo 1

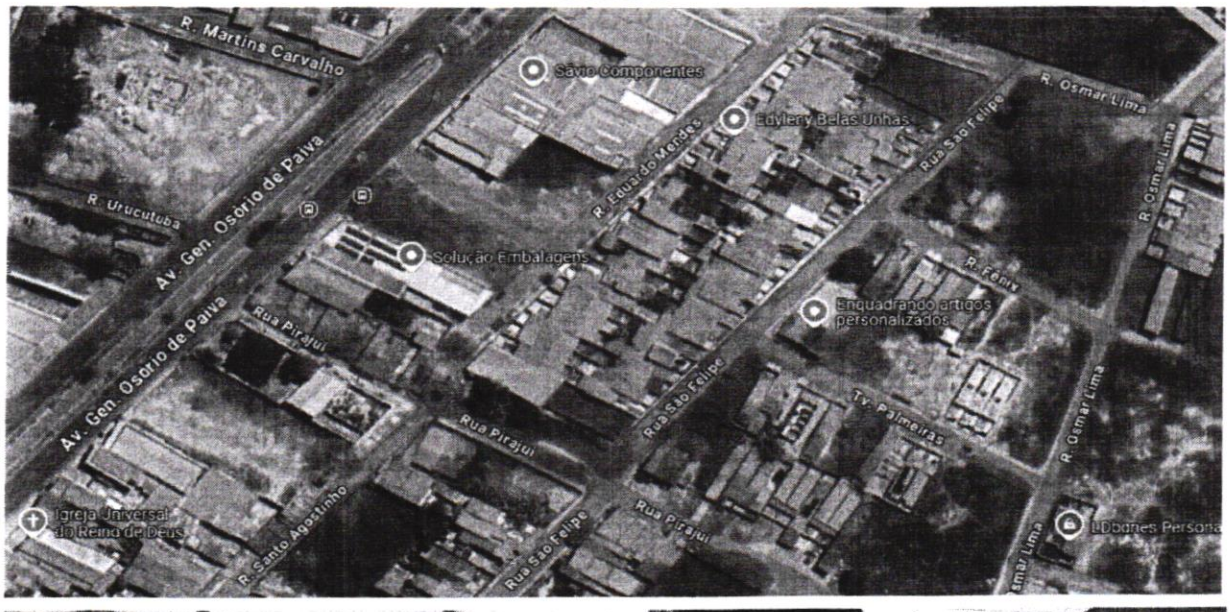





Registrado por FRANCISCO ANTONIO BRITO MONÇÃO em 26 de maio de 2025 às 15:22
Para acessar o documento assinado digitalmente, clique na URL abaixo.

Assinaturas Digitais

Registrado por FRANCISCO ANTONIO BRITO MONÇÃO em 26 de maio de 2025 às 15:22
Para conferir o documento assinado digitalmente, acesse o endereço eletrônico abaixo:
https://api.cmfor360.fortaleza.ce.leg.br/public/ged/documentos/2025/05/1748283826970_b634f386-f2db-4258-8a26-437f0d03780f.pdf

Documento assinado por
FRANCISCO ANTONIO BRITO MONÇÃO