INDICAÇÃO Nº 433/2018

Exmo. Sr.
Geraldo da Cruz Alves Andrade - Louro
Presidente da Câmara Municipal
Pedro Leopoldo/MG

APROVADO
Sala das Sessões
Em 08 / 10 / 2018
PRESIDENTE

Senhor Presidente,

No uso de minhas atribuições regimentais, indico ao Excelentíssimo Senhor Prefeito a colocação de toldos e bancos na parte externa do Posto de Saúde da Família – PSF do Bairro Teothônio Batista de Freitas.

Indico, ainda, que seja disponibilizado um Guarda Municipal para estar presente nessa unidade durante todo o tempo de atendimento a pacientes.

JUSTIFICATVA

A colocação de toldos e bancos é necessária para se resguardar a integridade física daqueles que utilizam o posto, em especial dos idosos. Os pacientes esperam sentados no chão ou ficam em pé e sem proteção alguma contra sol e chuva, a presença de um Guarda Municipal é de extrema importância para garantir a segurança do patrimônio e de todos ali presentes.

Diante disso, a realização desse serviço seria um meio de oferecer mais segurança e conforto aos usuários que frequentam o posto, além de melhorar o aspecto físico do referido local.

Seguem **anexas** fotografias do local.

Sala das Sessões, 08 de outubro de 2018.

Alex Fabiano Moreira
Vereador

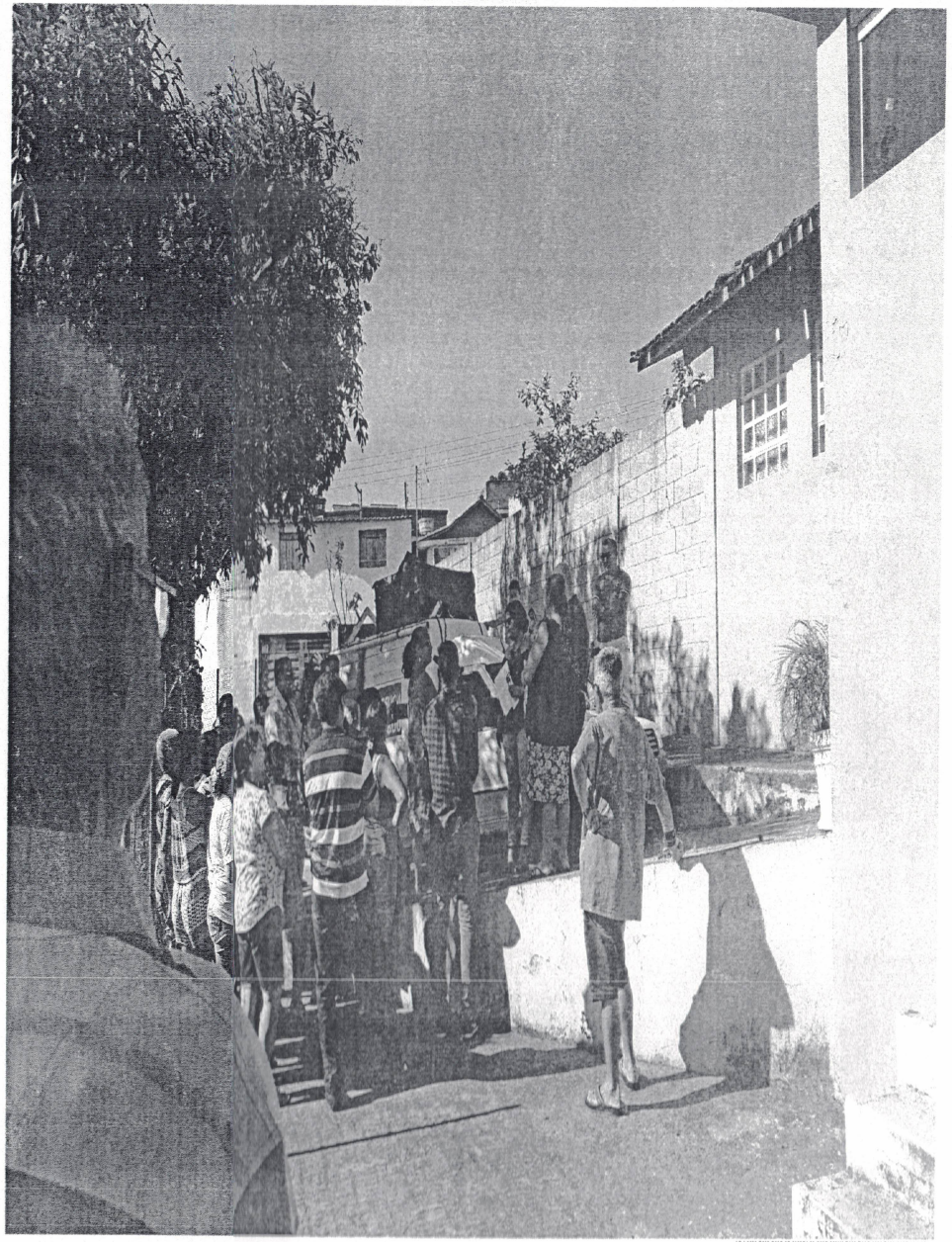

Para consultar a autenticidade deste documento acesse o endereço www.pedroleopoldo.mg.leg.br//ged e digite a chave de acesso ao lado.

0013483001001



Para consultar a autenticidade deste documento acesse o endereço www.pedroleopoldo.mg.leg.br//ged e digite a chave de acesso ao lado.

0013483001002

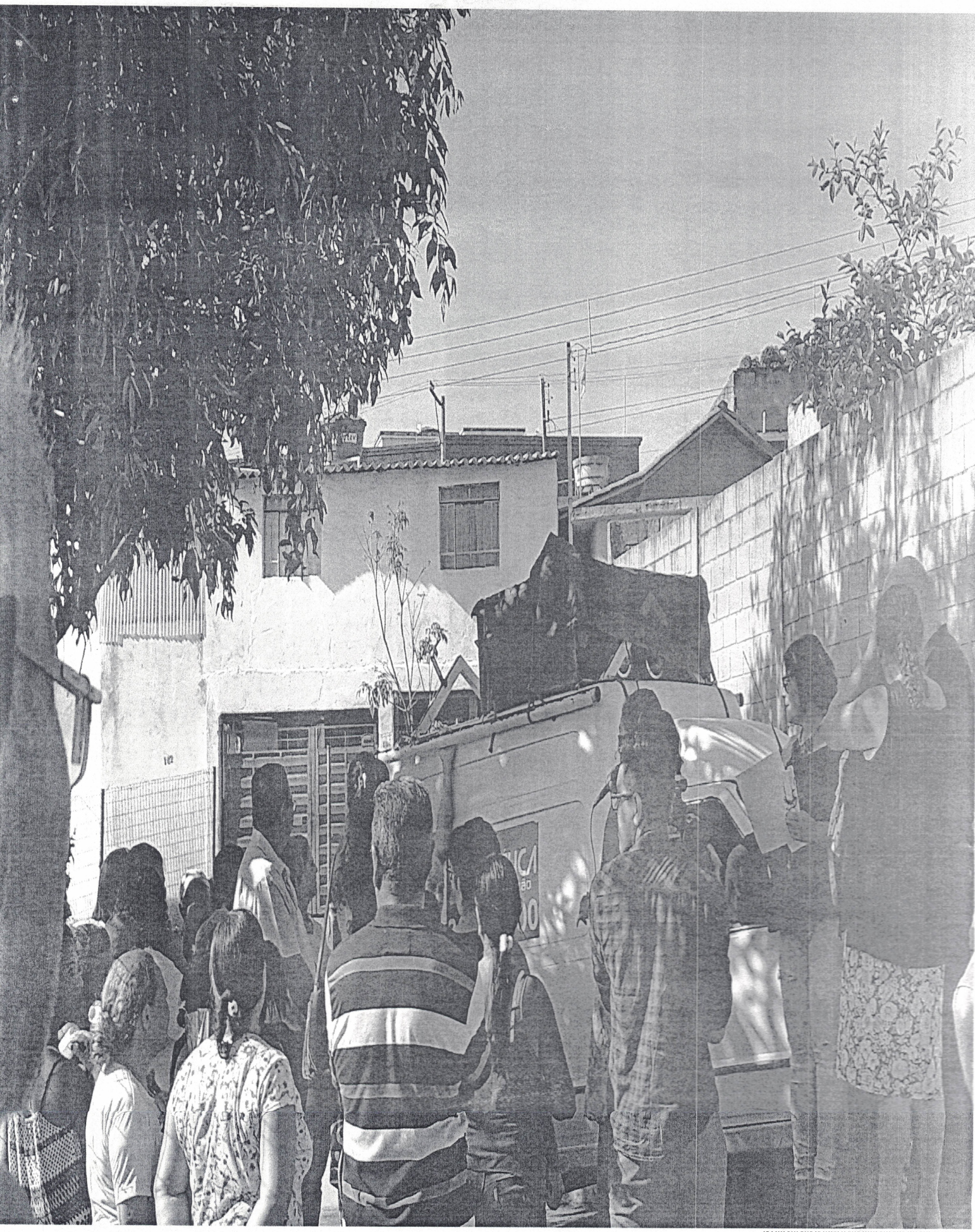

Para consultar a autenticidade deste documento acesse o endereço www.pedroleopoldo.mg.leg.br//ged e digite a chave de acesso ao lado.

0013483001003