LIDO NO EXPEDIENTE
SESSÃO 06/06/17
1º Secretário
Rômulo Soares Amorim
1º Secretário - CMBV

"BRASIL – DO CABURAÍ AO CHUÍ"
CÂMARA MUNICIPAL DE BOA VISTA
GABINETE DO VEREADOR ADERVAL DA ROCHA FERREIRA FILHO – VAVÁ DO THIANGUÁ

INDICAÇÃO Nº 1387 /2017

Excelentíssimo Senhor
MAURICÉLIO FERNANDES DE MELO
Presidente da Câmara Municipal de Boa Vista

O Vereador que esta subscreve, com amparo no art. 140, do Regimento Interno, solicita que seja encaminhada a Excelentíssima Senhora **TERESA SURITA**, Prefeita Municipal de Boa Vista, a seguinte Indicação.

QUE A PREFEITURA MUNICIPAL DE BOA VISTA, ATRAVÉS DA SECRETARIA MUNICIPAL DE OBRAS E URBANISMO – SMOU REALIZE O SERVIÇO DE DRENAGEM, ASFALTAMENTO E CALÇADAS NA RUA IZIDIO GALDINO DA SILVA BAIRRO SILVO BOTELHO, E DÁ OUTRAS PROVIDÊNCIAS.



CÂMARA MUNICIPAL DE BOA VISTA
1ª SECRETARIA
RECEBIDO
EM: 01/06/17
HRS: 11:00
Talita Sutrinho

Câmara Municipal de Boa Vista
Palácio João Evangelista Pereira de Melo
Av. Capitão Ene Garcez, nº 1264 - São Francisco - CEP: 69.301-160 - Boa Vista / RR
Fone/Fax: (95) 3623-2816

Providenciado Através do Ofício.
Nº 103 de 08/06/2017 de
Fenica

"BRASIL – DO CABURAÍ AO CHUÍ"
CÂMARA MUNICIPAL DE BOA VISTA
GABINETE DO VEREADOR ADERVAL DA ROCHA FERREIRA FILHO – VAVÁ DO THIANGUÁ

JUSTIFICATIVA

Muita lama e lama incomodam os condutores e moradores da região, dificulta a circulação dos carros e de pedestres.

Solicito urgência no referido pedido.

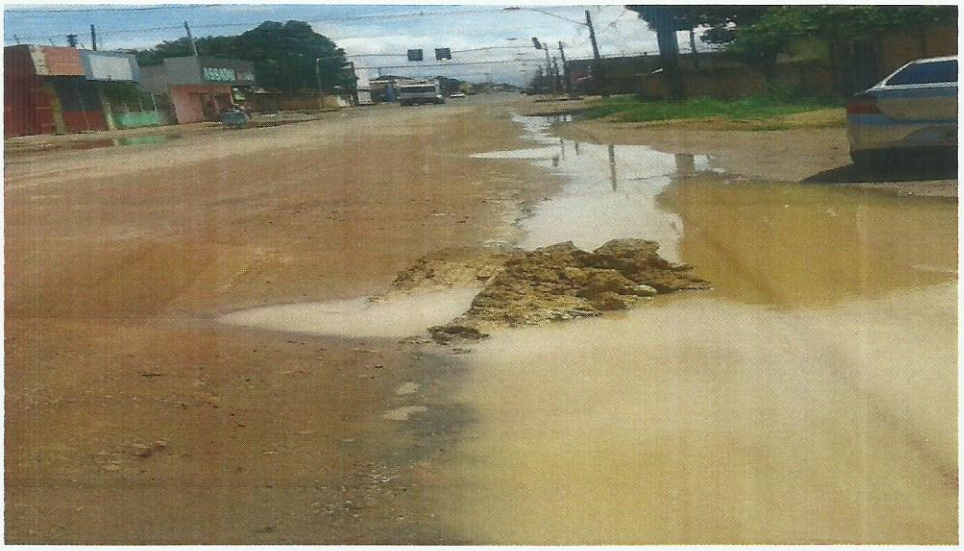

Gabinete do Vereador, Boa Vista/RR 01 de Junho de 2017.

ADERVAL DA ROCHA FERREIRA FILHO

Vereador – PSD