Câmara Municipal de Cascavel

ESTADO DO PARANÁ

INDICAÇÃO N.º 1410 , DE 2024

(Proponente: Vereador Professor Santello/União Brasil)

CÂMARA MUNICIPAL DE CASCAVEL
Recebido em 11/12/24
Protocolo

Excelentíssimo Senhor Presidente da Câmara Municipal de Cascavel

INDICO, nos termos que regem o art. 143 do Regimento Interno desta Casa de Leis, seja encaminhado expediente ao Poder Público Municipal, perante a Secretaria Municipal de Meio Ambiente - SEMA, solicitando a ampliação dos dias de coleta de lixo na comunidade do Reassentamento São Francisco de Assis ou a ampliação do ponto de apoio de coleta através de dispositivo fechado.

É a Indicação. Sala das Sessões.
Cascavel, 9 de dezembro de 2024.

Professor Santello
Vereador /União Brasil

Justificação

A presente indicação tem a finalidade de solicitar a ampliação dos dias de coleta de lixo na comunidade do Reassentamento São Francisco de Assis ou a ampliação do ponto de apoio de coleta através de dispositivo fechado.

A atual frequência de coleta tem se mostrado insuficiente para atender à crescente demanda da comunidade, que tem gerado acúmulo de lixo, comprometendo a limpeza e a saúde local. A ampliação dos dias de coleta ajudaria a resolver esse problema, garantindo um ambiente mais limpo e saudável para os moradores.

Caso a ampliação dos dias de coleta não seja viável, sugiro a instalação de um ponto de apoio de coleta com dispositivo fechado, para que os moradores possam realizar o descarte do lixo de forma adequada, sem riscos à saúde pública.

Acredito que essa medida será fundamental para melhorar a qualidade de vida na comunidade, prevenindo doenças, promovendo a educação ambiental e garantindo um espaço público mais agradável para todos.

Cumprindo meu papel de fiscalizar, envio esta indicação para que seja analisada com atenção e aguardo providências.

CONFERIDO
DIRETORIA LEGISLATIVA

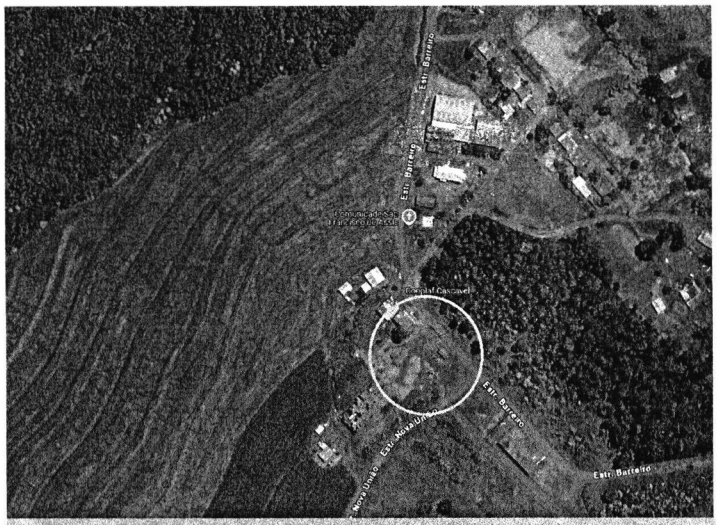
Estr. Barreiro
Estr. Barreiro
Estr. Barreiro
Estr. Batalha



