INDICAÇÃO_____/ 2021

Indica a construção de um porto e rampa para o desembarque de mercadorias, próximo ao mercado Elias Mansuor, Centro.

Senhor Presidente,

À luz do Regimento Interno desta Casa, apresento indicação ao Senhor Prefeito do Município de Rio Branco, a qual requeiro que seja remetida àquele Digno Poder para regular tramitação e apreciação.

Local da construção: Às margens do Rio Acre, nas proximidades do Mercado Elias Mansuor, Centro.

Objeto: Construção de um porto e rampa para embarque e desembarque de mercadorias.

Com o intuito de enriquecer a presente indicação, segue anexo relatório fotográfico e justificativa.

É a indicação que apresento e exclamo ao acatamento de Vossa Excelência.

Rio Branco, 23 de junho de 2021.

ISMAEL MACHADO
Vereador

RELATÓRIO FOTOGRÁFICO

Figura 1 – Local sugerido para a construção do acesso ao porto e rampa.



Figura 2 – Local sugerido para a construção.



Figura 3 – Local utilizado por ribeirinhos e produtores rurais para fazer o embarque e desembarque de mercadorias.



Figura 4 – Local sugerido para construção do porto e rampa.



Figura 5 – Local sugerido para a construção da rampa.

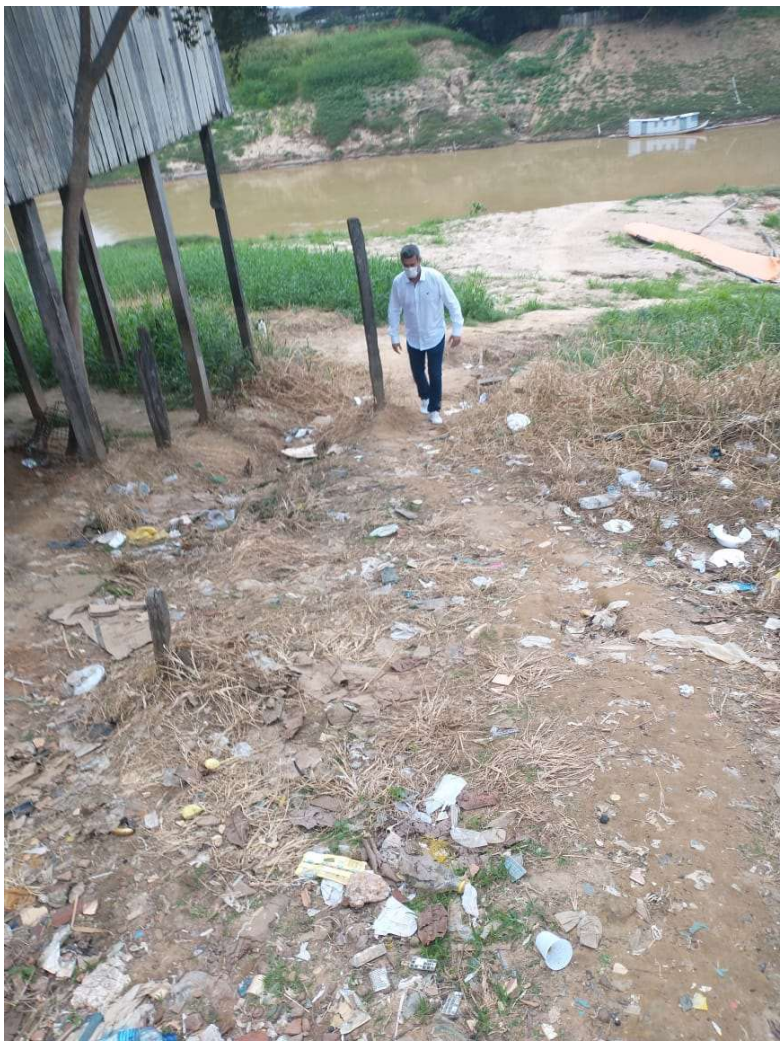

Rio Branco, 23 de junho de 2021.

ISMAEL MACHADO
Vereador

JUSTIFICATIVA

A construção de um porto e rampa para embarque e desembarque de mercadorias, é um sonho antigo de ribeirinhos e produtores rurais que utilizam esta localidade, nas proximidades do Mercado Elias Mansuor. Cabe mencionar, que a localidade já é utilizada por produtores rurais que comercializam seus produtos no Mercado Elias Mansuor, mas, como visto no relatório fotográfico, o local é perigoso, pois não há nenhuma segurança para quem transita na localidade, deixando caracterizado, assim, a urgência na construção deste projeto.

De igual modo, além de beneficiar os produtores rurais que já utilizam o local, a construção do porto e da rampa permitirá que mais pessoas se utilizem desses locais, impulsionando e fomentando, cada vez mais, a economia da cidade, bem como aumentando a oferta de produtos comercializados no Mercado Elias Mansuor.

Diante dos fatos narrados, a presente indicação é de extrema importância, pois a mencionada construção beneficiará inúmeras pessoas.

ISMAEL MACHADO
Vereador