INDICAÇÃO

Excelentíssimo Senhor
GENILSON COSTA E SILVA
Presidente da Câmara Municipal de Boa Vista

O Vereador que esta subscreve, com amparo no art. 110, IX do Regimento Interno, solicita que seja encaminhada ao Excelentíssimo Senhor Arthur Henrique Brandão Machado, Prefeito do Município de Boa Vista, a seguinte Indicação:

"QUE A PREFEITURA MUNICIPAL DE BOA VISTA, POR MEIO DA SECRETARIA COMPETENTE, PROMOVA O SERVIÇO DE RECAPEAMENTO ASFÁLTICO NA RUA JOSÉ RENATO HADAD, NO BAIRRO PROFESSORA ARACELI SOUTO MAIOR."

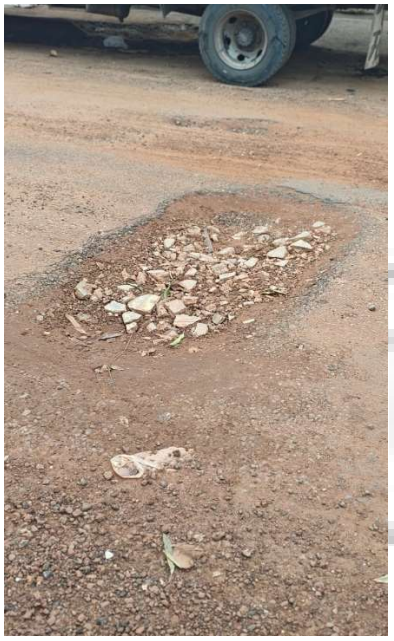



JUSTIFICATIVA

A presente indicação justifica-se pela rua está com asfalto irregular, os moradores e usuários expressaram o desejo de serem contemplados com o serviço mencionado, para que dessa forma, tenham uma qualidade de vida mais segura e adequada.
Certo do atendimento, peço especial atenção do Senhor Prefeito concernente o assunto.

Boa Vista – RR, 02 de julho de 2025.

ADNAN WADSON DE LIMA:80060447249

Assinado digitalmente por ADNAN WADSON DE LIMA:80060447249
ND: C=BR, O=ICP-Brasil, OU=videoconferencia, OU=11717421000154, OU=Secretaria da Receita Federal do Brasil - RFB, OU=ARLIDERSIS, OU=RFB e-CPF A1, CN=ADNAN WADSON DE LIMA:80060447249
Razão: Eu sou o autor deste documento
Localização:
Data: 2025.07.02 09:29:29-04'00'
Foxit PDF Reader Versão: 2024.4.0

Vereador Adnan Lima