LIDO NO EXPEDIENTE DA SESSÃO 31/08/16

12 Secretário

**ESTADO DE RORAIMA**
**CÂMARA MUNICIPAL DE BOA VISTA**
**GABINETE DA VEREADORA ALINE REZENDE**

# INDICAÇÃO 2290 2016

A Vereadora que esta subscreve com amparo no Art. 122 do Regimento Interno **SOLICITA** que seja encaminhada a Excelentíssima Senhora Teresa Surita - Prefeita do Município de Boa Vista enviar à **Secretaria Municipal de Obras e Urbanismo - SMOU** a seguinte **INDICAÇÃO:**

**QUE SEJA FEITO O RECAPEAMENTO ASFÁLTICO, ESCOAMENTO, LIMPEZA, ILUMINAÇÃO PÚBLICA, SINALIZAÇÃO E CALÇAMENTO NA RUA MANOEL BARBOSA DE ARAÚJO NO BAIRRO 31 DE MARÇO.**

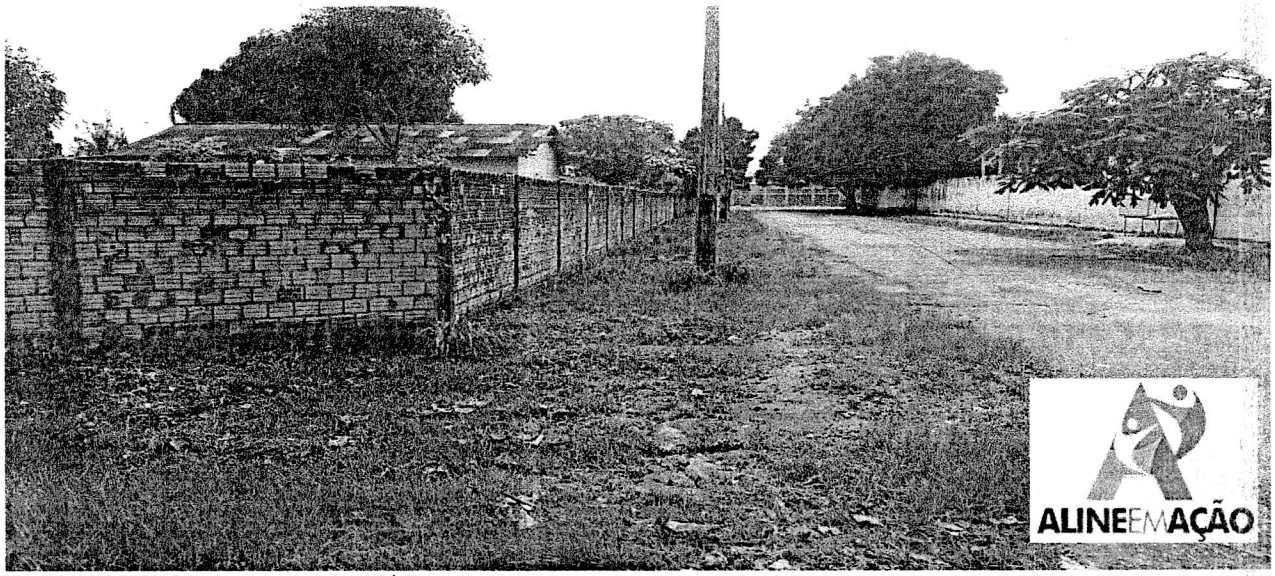


**JUSTIFICATIVA:**

A mesma necessita de recapeamento asfáltico, escoamento, limpeza, iluminação pública, sinalização e calçamento. Em dias de chuva a rua fica totalmente alagada, trazendo muitos transtornos aos moradores, que relatam que a rua fica tomada de água e buracos, impedindo a passagem dos mesmos. Pedestres não têm por onde trafegar, pois não há calçada. Os moradores já não aguentam mais esta situação, já reclamaram diversas vezes á prefeitura e nada foi feito. A falta de calçada, sinalização adequada e a iluminação precária trazem muita insegurança e transtornos aos mesmos. Fomos ao local e constatamos a total falta de infraestrutura, visto que em período de chuvas a situação da mesma se agrava.

Diante do exposto solicito do órgão competente uma análise imediata e urgente para a solução desse problema.

Gabinete da Vereadora, Boa Vista/RR 30 de Agosto de 2016.

ELY

Providenciado Através do Ofício.
Nº 264 de 16/31/08 de 2016

Monique Suelen Jones da Silva
Auxiliar Técnico Legislativo
Mat. 10798

**ALINE REZENDE**
Vereadora

RECEBIDO
DIRETORIA DE COMISSÕES
EM 30/08/16
ASSINATURA

**Câmara Municipal de Boa Vista**
**Palácio João Evangelista Pereira de Melo – Gabinete da Vereadora Aline Rezende**
Avenida Capitão Ene Garcêz, 1264 - São Francisco - CEP 69 301 160 - Tel.: (95) **3621-2872** - www.cmbv.org.br - Boa Vista - Roraima
Email: **vereadoraalinerezende@gmail.com**