Câmara Municipal de Cascavel
ESTADO DO PARANÁ

INDICAÇÃO N.º 1134 DE 2022
(Proponente: Vereador Vander Piaia/PTB)

CÂMARA MUNICIPAL DE CASCAVEL
Recebido em 25/08/22
Protocolo

Excelentíssimo Senhor Presidente da Câmara Municipal de Cascavel.

INDICO, nos termos que regem o art. 143 do Regimento Interno desta Casa de Leis, seja encaminhado expediente ao Poder Público Municipal, perante ao Instituto de Planejamento de Cascavel – IPC, solicitando estudos para que seja feito asfaltamento na rua Academia, entre as ruas Vênus e Volochem, bairro Universitário.

É a Indicação. Sala das Sessões.
Cascavel, 22 de agosto de 2022.

Vander Piaia
Vereador/PTB

Justificação

A referida solicitação justifica-se, tendo em via que trata-se de uma antiga reivindicação dos moradores, que passam por dificuldades, como poeira no período seco e lama em dias chuvosos, além do excesso de buracos ocasionado pelas chuvas, permitindo que os veículos transitem com maior rapidez e segurança.

Vale destacar, que a infraestrutura urbana é a combinação de serviços básicos necessários para o funcionamento de uma cidade e um dos mais importantes são as ruas, estradas e rodovias, que por sua vez, necessitam de pavimentação. Afinal, é com elas bem pavimentadas que a circulação de veículos se torna mais fácil, segura e até mesmo agradável.

A importância dada pelos moradores à pavimentação é de fácil compreensão. O asfalto colabora com a integração física com os demais bairros da cidade; torna acessíveis a determinados bens e serviços; traz mais conforto e rapidez ao tráfego; enfim, traz possibilidades de melhoria de qualidade de vida.

Com isso, conto com a atenção deste Instituto de Planejamento à esta solicitação, e aguardo providências.

CONFERIDO
DIRETORIA LEGISLATIVA

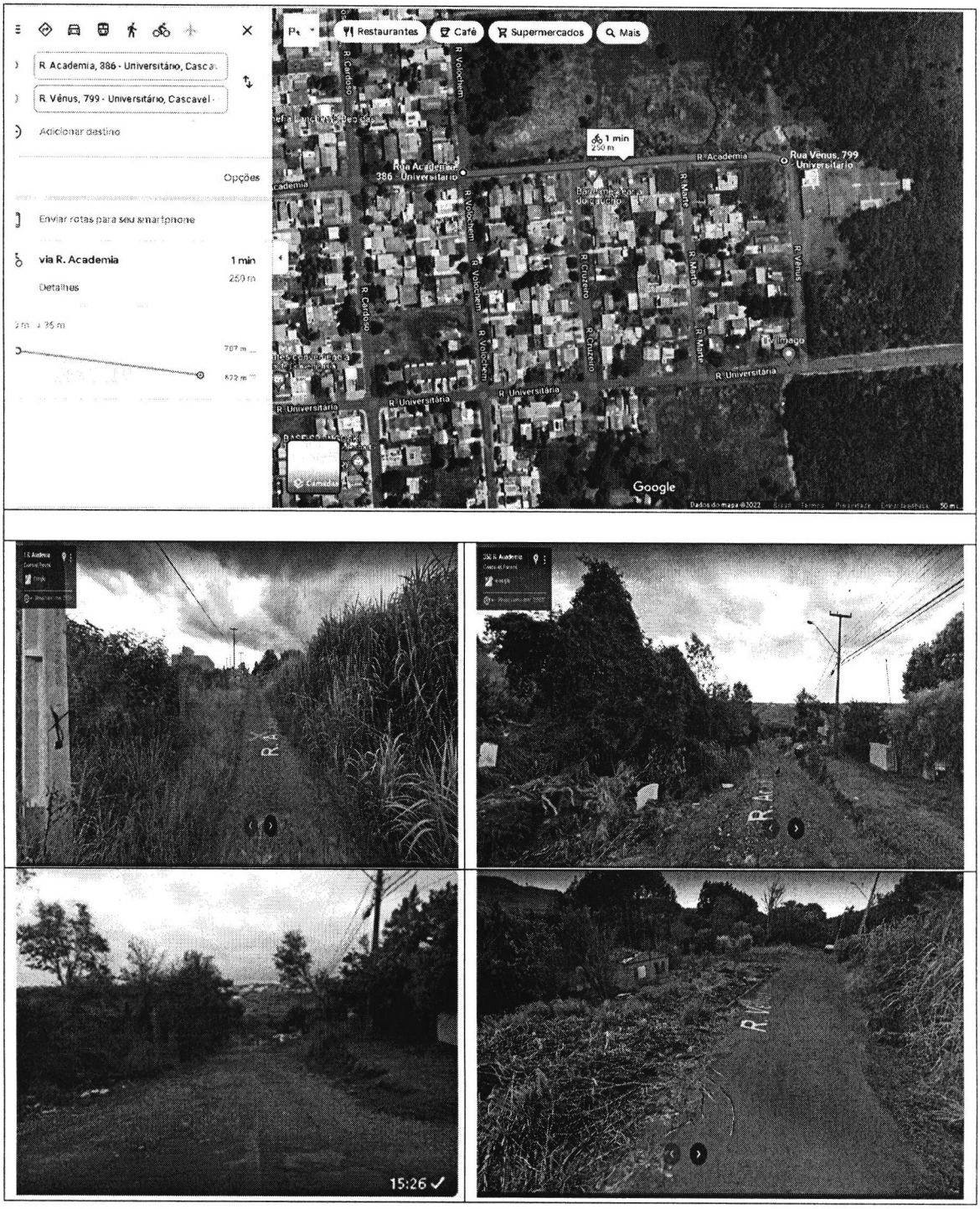
R. Academia, 386 - Universitário, Cascav...
R. Vênus, 799 - Universitário, Cascavel - ...
Adicionar destino
Opções
Enviar rotas para seu smartphone
via R. Academia
1 min
250 m
Detalhes
Restaurantes
Café
Supermercados
Mais
1 min
250 m
Rua Academia, 386 - Universitário
Rua Vênus, 799 - Universitário
R. Academia
R. Volochem
R. Cardoso
R. Cruzeiro
R. Mario
R. Vênus
R. Universitária
Google
15:26