LIDO NO EXPEDIENTE DA
SESSÃO 23/08/16

1º Secretário

ESTADO DE RORAIMA
CÂMARA MUNICIPAL DE BOA VISTA
GABINETE DA VEREADORA ALINE REZENDE

INDICAÇÃO 2155 2016

A Vereadora que esta subscreve com amparo no Art. 122 do Regimento Interno **SOLICITA** que seja encaminhada a Excelentíssima Senhora Teresa Surita - Prefeita do Município de Boa Vista enviar à **Secretaria Municipal de Obras e Urbanismo - SMOU** a seguinte **INDICAÇÃO:**

QUE SEJA FEITA A DRENAGEM, ESCOAMENTO, LIMPEZA, ILUMINAÇÃO PÚBLICA, SINALIZAÇÃO E CALÇAMENTO NA RUA SOLDADO POLÍCIA MILITAR DAMIÃO GENTIL DE GOES NO BAIRRO CARANÃ.

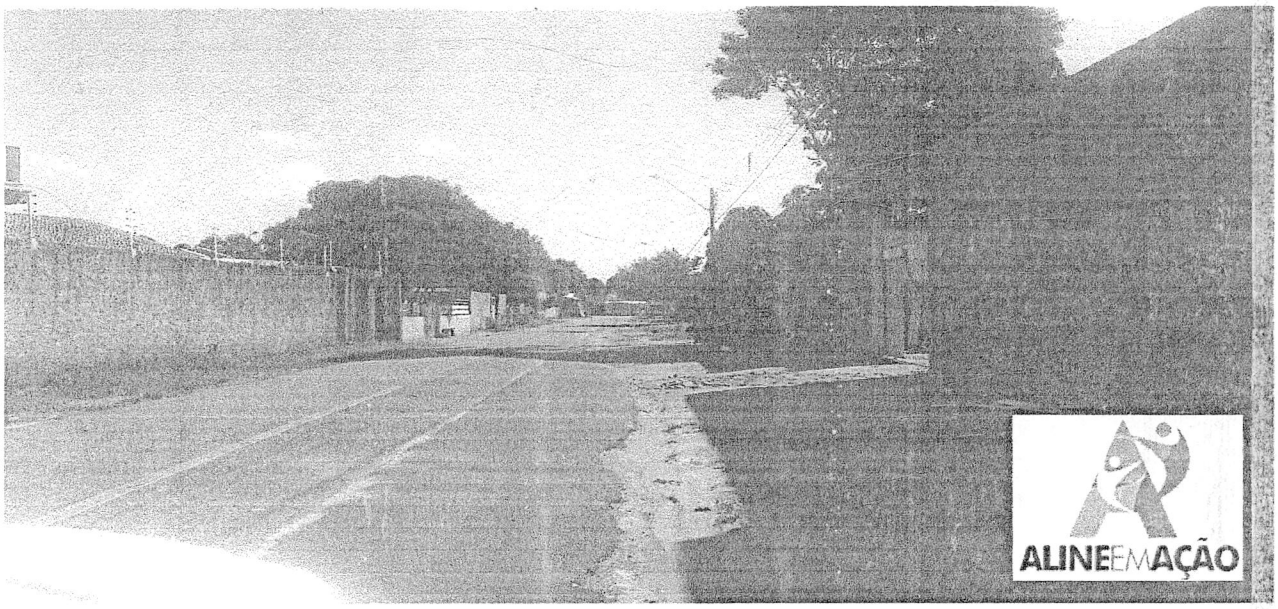

JUSTIFICATIVA:

A mesma necessita de drenagem, escoamento, limpeza, iluminação pública, sinalização e calçamento. Em dias de chuva as encostas ficam cheias de lama. Por haver muito mato, a água das encostas cobre totalmente a rua, pois não possui escoamento, dificultando a passagem de veículos. Os moradores já não aguentam mais esta situação, já reclamaram diversas vezes á prefeitura e nada foi feito. A falta de calçada, sinalização adequada e a iluminação precária trazem muita insegurança e transtornos aos mesmos. Fomos ao local e constatamos a total falta de infraestrutura, visto que em período de chuvas a situação da mesma se agrava.

Diante do exposto solicito do órgão competente uma análise imediata e urgente para a solução desse problema.

Gabinete da Vereadora, Boa Vista/RR 24 de Agosto de 2016.

Raimunda/Eli/Karen/Wolter

Providenciado Através do Ofício.
Nº 250 de 23/08/16 de

ALINE REZENDE
Vereadora

RECEBIDO
DIRETORIA DE COMISSÕES
EM 19/08/16
ASSINATURA