REQUERIMENTO:	**DESPACHO:**
EMENTA: Requer que seja enviado ofício à URBANA, solicitando que seja executado mutirão de limpeza (capinação, varrição e pintura de meio fio) em toda extensão da Av. Paulistana, Conj. Panatis, zona norte de Natal.	_____ _____ _____ **Natal, _____ de _____ de 2023.** **Presidente**

NIVALDO VARELA BACURAU, vereador eleito no desempenho de seu mandato, submete à apreciação da mesa, para que seja discutida e submetida ao esclarecido plenário, a seguinte proposição:

Requer nos Termos Regimentais da Câmara Municipal de Natal, que seja enviado ofício ao Sr. Diretor Presidente, Joseildes Medeiros da Silva, Companhia de Serviços Urbanos de Natal – URBANA, **solicitando que seja executado mutirão de limpeza (capinação, varrição e pintura de meio fio) em toda extensão da Av. Paulistana, Conj. Panatis, zona norte de Natal.**

JUSTIFICATIVA

A Av. Paulistana necessita de que seja realizado um mutirão de limpeza em toda a sua extensão, como forma de deixar a avenida mais agradável, limpa e com a sensação de bem-estar àqueles que trafegam pela avenida.

OBS: Enviar cópia do mencionado ofício para o seguinte endereço:

Companhia de Serviços Urbanos de Natal - URBANA
Diretor Presidente: Joseildes Medeiros da Silva
Rua Mário Negócio, 2389, Quintas – CEP 59040-480

Palácio Padre Miguelinho, em 26.09.2023

NIVALDO VARELA BACURAU

Nivaldo Varela Bacurau
Vereador-Autor

Lido no expediente: _____/ _____/ _____. Secretário: _____.

Serviço: Mutirão de limpeza (poda de árvores, capinação, varrição e pintura de meio fio)
Local: Av. Paulistana, Conj. Panatis, zona norte de Natal.

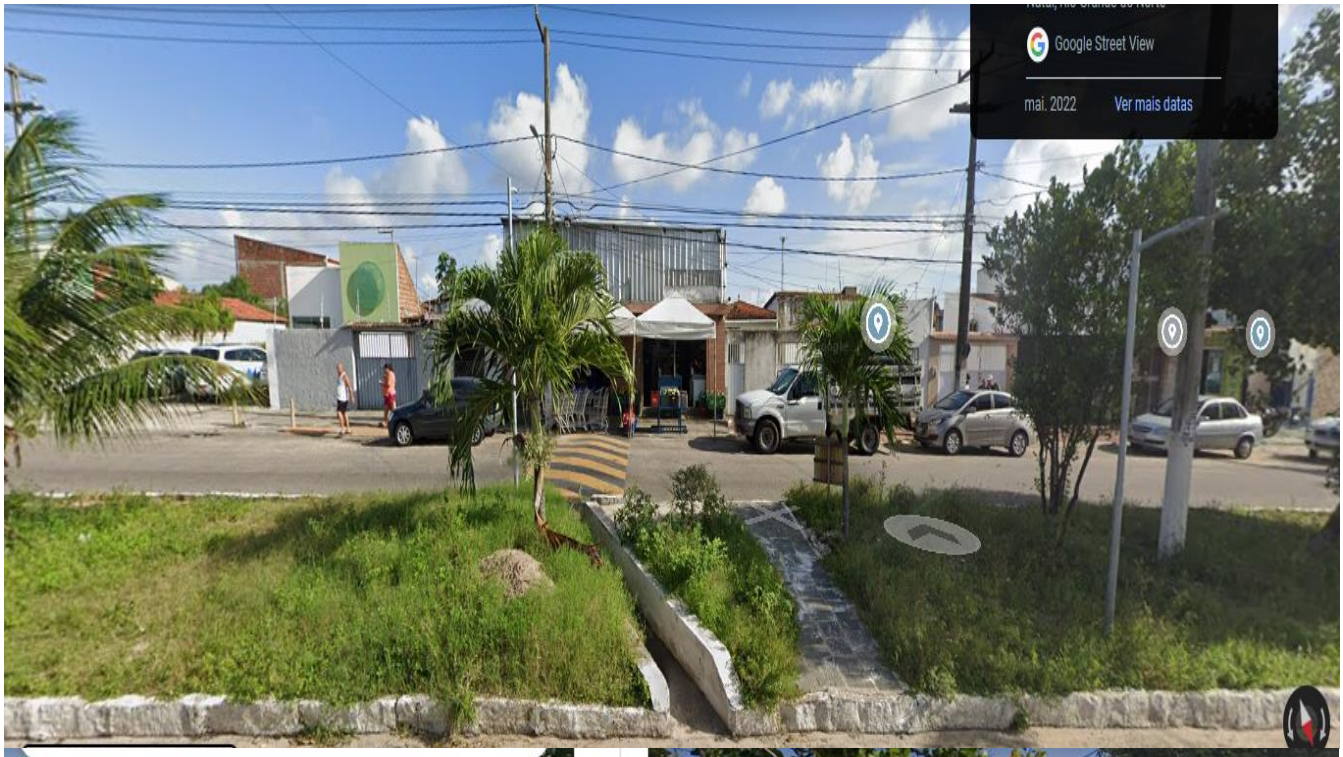

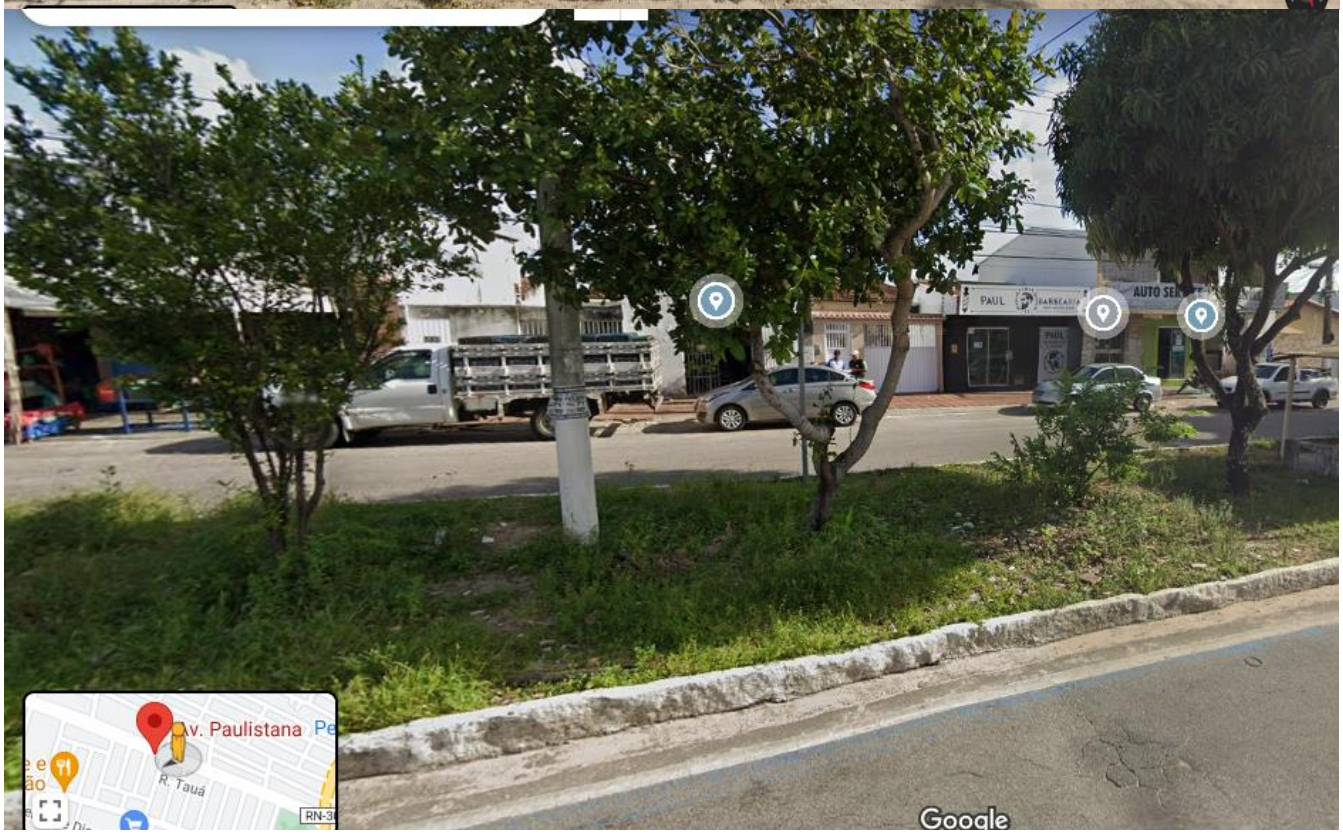

Câmara Municipal de Natal
Gabinete do Vereador Nivaldo Bacurau
Rua Jundiaí, 546 - Natal/RN – CEP: 59020-120
E-mail: vereadornivaldobacurau@gmail.com
Instagram - @nivaldobacurau | Facebook: Nivaldo Bacurau

Vereador NivaldoBacurau Natal levada a sério