CÂMARA MUNICIPAL DE PORTO VELHO
GABINETE DO VEREADOR
Z É P A R O C A

Zé Paroca VEREADOR

EXCELENTÍSSIMO SENHOR PRESIDENTE DA CÂMARA MUNICIPAL DE PORTO VELHO

PEDIDO DE PROVIDÊNCIA Nº 167/CMPV-GV ZÉ PAROCA/2025

No uso das prerrogativas parlamentares que a Câmara do Município de Porto Velho lhe confere, o Vereador que este subscreve, requer que, após tramitação regimental, seja este encaminhado ao Sr. Secretário Municipal de Infraestrutura - SEINFRA, **THIAGO FELIPE CANTANHEDE PACHECO**, para que adote as providências necessárias ao fato que se segue:

TAPA BURACO

No endereço **Rua 24 de Julho esquina com México, Bairro Nova Porto Velho,** com fundamento na crescente necessidade de melhorar a segurança e as condições de mobilidade da população local.

JUSTIFICATIVA

Conforme evidenciado nas imagens em anexo, os buracos na via encontram-se em estado avançado de desgaste, colocando em risco a segurança viária e comprometendo o fluxo de veículos.

Ressaltamos que o trecho afetado está situado em frente a uma clínica médica, local de constante circulação de trausentes, o que torna ainda mais necessário o reparo imediato da pavimentação, a fim de evitar acidentes e transtornos à população que busca atendimento no local.

Diante do exposto, solicitamos as providências cabíveis para a recuperação asfáltica da via, garantindo melhores condições de trafegabilidade e segurança para todos.

Solicito ainda que, ao término da execução dos serviços solicitados, seja feita a devida comunicação a este gabinete.

Na certeza de boa acolhida à solicitação aqui apresentada, reiteramos votos de elevada estima e distinta consideração.

Cordialmente.

Porto Velho, RO, 14 de julho de 2025.

ZÉ PAROCA
Vereador

Rua Belém, Nº 139 - Embratel - Porto Velho/RO 76820-734
Fone: (69) 99355-9066 - vereadorparoca@gmail.com

Documento assinado digitalmente.Acesse https://epmpv.portovelho.ro.gov.br/?a=autenticidade e informe o e-DOC 165A2116

CÂMARA MUNICIPAL DE PORTO VELHO
GABINETE DO VEREADOR
ZÉ PAROCA

Zé Paroca
VEREADOR

ANEXO

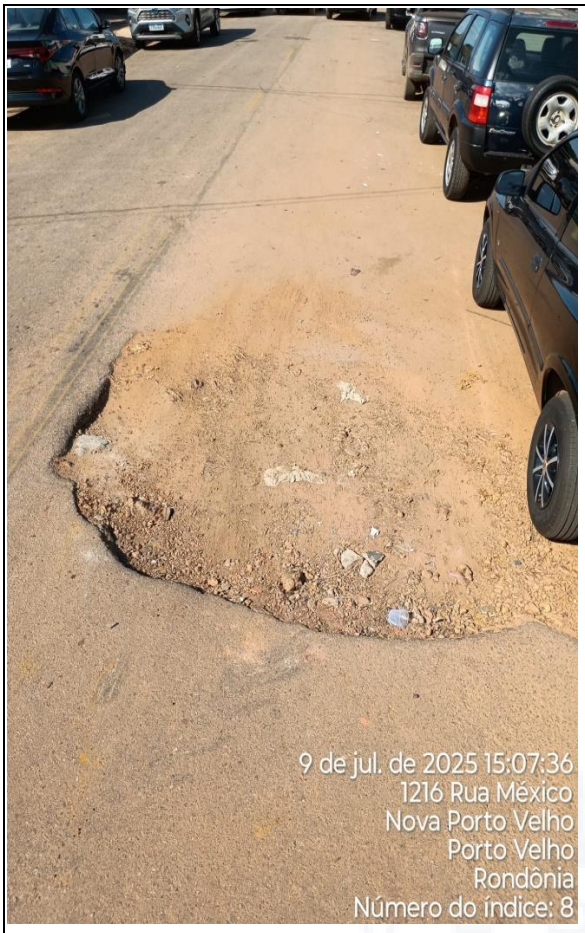





https://maps.app.goo.gl/FB39AND2u5onfLV8A

Rua Belém, Nº 139 - Embratel - Porto Velho/RO 76820-734
Fone: (69) 99355-9066 - vereadorparoca@gmail.com

Documento assinado digitalmente.Acesse https://epmpv.portovelho.ro.gov.br/?a=autenticidade e informe o e-DOC 165A2116

Assinado por **José Uilson Guimarães De Souza** - Vereador - Em: 15/07/2025, 11:11:47

Documento assinado digitalmente.Acesse https://epmpv.portovelho.ro.gov.br/?a=autenticidade e informe o e-DOC 165A2116