CÂMARA MUNICIPAL DE
FORTALEZA

CÂMARA MUNICIPAL DE FORTALEZA
GABINETE DA VEREADORA BELLA CARMELO

REQUERIMENTO Nº -2925/2025

REQUER O ENVIO DE OFÍCIO À SECRETARIA MUNICIPAL DA CONSERVAÇÃO E SERVIÇOS PÚBLICOS (SCSP) SOLICITANDO SERVIÇOS DE LIMPEZA E INSTALAÇÃO DE ECOPONTO MÓVEL NA RUA JOAQUIM PIMENTA, ESQUINA COM VICENTE SPÍNDOLA, NO MONTESE, NA FORMA QUE INDICA.

EXCELENTÍSSIMO SENHOR PRESIDENTE DA CÂMARA MUNICIPAL DE FORTALEZA:

A vereadora Bella Carmelo, abaixo assinada, no uso de suas atribuições legais e nos termos regimentais, vem respeitosamente requerer o envio de expediente de ofício à Secretaria Municipal da Conservação e Serviços Públicos (SCSP), solicitando serviços de limpeza e instalação de Ecoponto Móvel para descarte de lixo na Rua Joaquim Pimenta, esquina com Rua Vicente Spíndola, no bairro Montese, considerando a necessidade de proporcionar um ambiente mais limpo e adequado para o descarte correto de resíduos, garantindo melhor qualidade de vida à população local.

Por fim, aproveito o ensejo para renovar votos de elevada estima e consideração.

DEPARTAMENTO LEGISLATIVO DA CÂMARA MUNICIPAL DE FORTALEZA, EM _____ DE _____ DE 2025.

Sr. Secretário Francisco José de Abreu Machado
Secretaria de Conservação e Serviços Públicos
Av. Pontes Vieira, 2391 – Aldeota
Fortaleza – CE / CEP: 60130-237

DEPARTAMENTO LEGISLATIVO
RECEBIDO EM:
20 MAR 2025
13:01
SERVIDOR(A)

Bella Carmelo
(PARTIDO LIBERAL)

CÂMARA MUNICIPAL DE FORTALEZA

CÂMARA MUNICIPAL DE FORTALEZA
GABINETE DA VEREADORA BELLA CARMELO

ANEXO

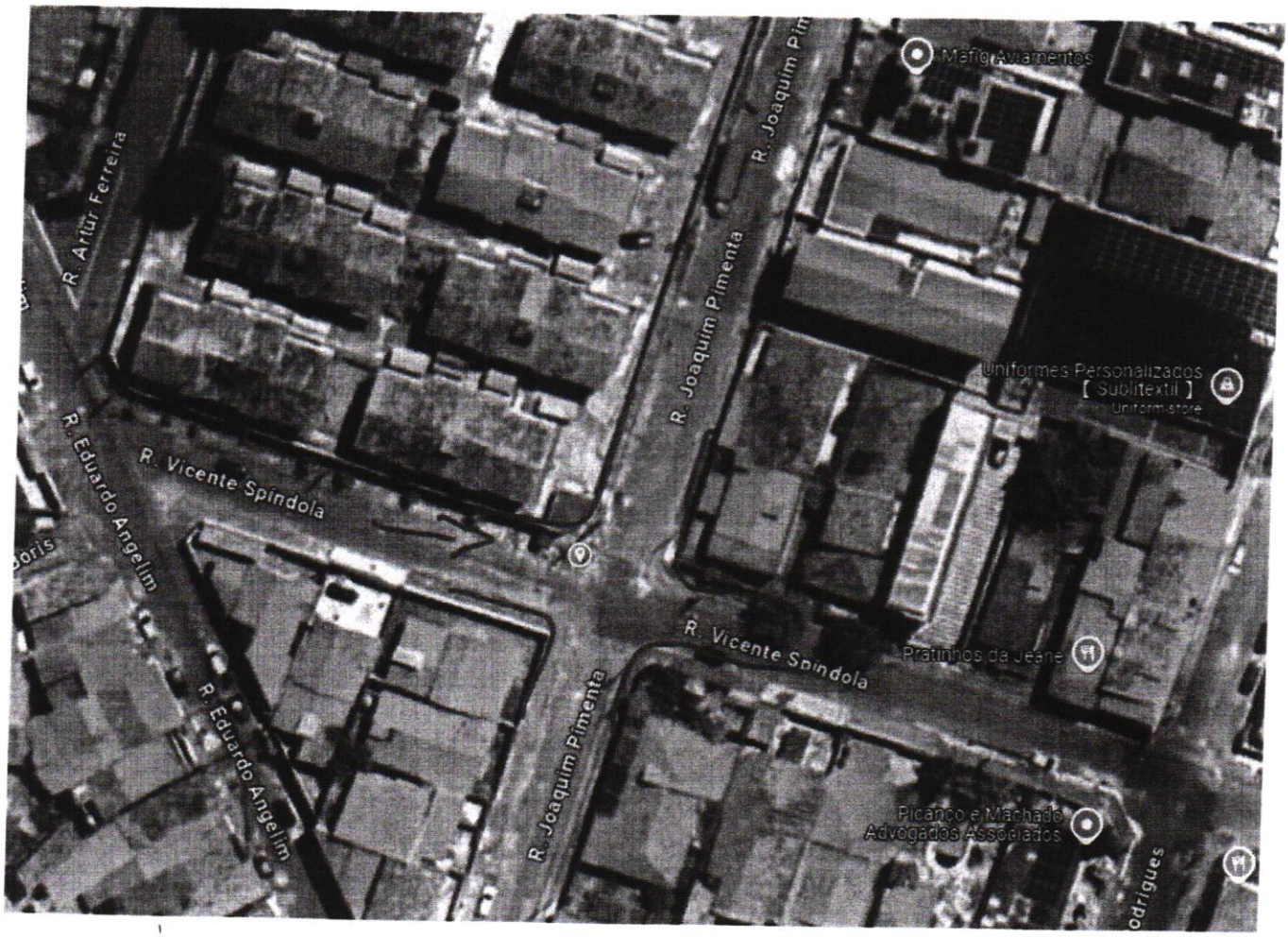

Rua Dr. Thompson Bulcão, 800 – Bairro Patriolino Ribeiro – CEP 60.610-450
Fone: 85 3444-8306 – Gabinete 42