CÂMARA MUNICIPAL DE PORTO VELHO
PODER LEGISLATIVO
VEREADOR GEDEÃO DO EDVILSON NEGREIROS
Rua Belém, 139 – Bairro: Embratel – CEP: 76820.734 – Porto Velho – Rondônia
(69) 99225-2789 vereadorgedeaonegreiros@gmail.com @gedeaonegreiros

EXCELENTÍSSIMO SENHOR PRESIDENTE DA CÂMARA MUNICIPAL DE PORTO VELHO

PEDIDO DE PROVIDÊNCIA nº 267/GABGEDEAO/CMPV/2025.

Porto Velho, 18 de julho de 2025.

Este Vereador subscrevente solicita ao Ilustríssimo Sr. **RODRIGO DA SILVA RIBEIRO**, Secretário da **SECRETARIA MUNICIPAL DE AGRICULTURA, PECUÁRIA E ABASTECIMENTO – SEMAGRIC**, o seguinte pedido de providência:

> **Solicito maquinários para execução de aração e gradeamento nas Ruas do Ramal Maravilha 1 e 2, para produção agrícola local, acessando os terrenos após a Rua 5 - Vila Dnit.**

JUSTIFICATIVA

Senhor Secretário,

Justifico este pedido com base na **demanda apresentada por moradores da região rural**, que têm manifestado **interesse em utilizar suas terras** para fins de **agricultura familiar e pequenos cultivos**, como forma de subsistência e **geração de renda**.

Entretanto, grande parte dessas áreas encontra-se com o **solo compactado** e **sem preparo adequado**, impossibilitando o início imediato das atividades agrícolas. Dessa forma, faz-se uma **intervenção deve ser feita** pela Secretaria competente, com a disponibilização de **máquinas para aração e gradeamento**, que permitirão o **preparo adequado da terra**, viabilizando o **plantio** e incentivando o **fortalecimento da agricultura local**.

Com isso, solicito encarecidamente que Vossa Senhoria verifique a situação dos terrenos, analisando a possibilidade de **executar após o estudo técnico**, a **realização deste pedido de providência**.

Esse tipo de apoio é **fundamental**, pois o **serviço beneficiará cerca de 7 famílias**, **promovendo assim o desenvolvimento rural sustentável**, **valorizando o trabalho** dos pequenos produtores e contribuindo para o **abastecimento alimentar** local.

Contando com a atenção e a habitual sensibilidade desta Secretaria para com as demandas do campo, agradeço desde já pela colaboração e coloco-me à disposição para quaisquer esclarecimentos.

Segue abaixo a imagem do referido trecho, conforme pesquisado no mapa:

Documento assinado digitalmente.Acesse https://epmpv.portovelho.ro.gov.br/?a=autenticidade e informe o e-DOC 21B1B808

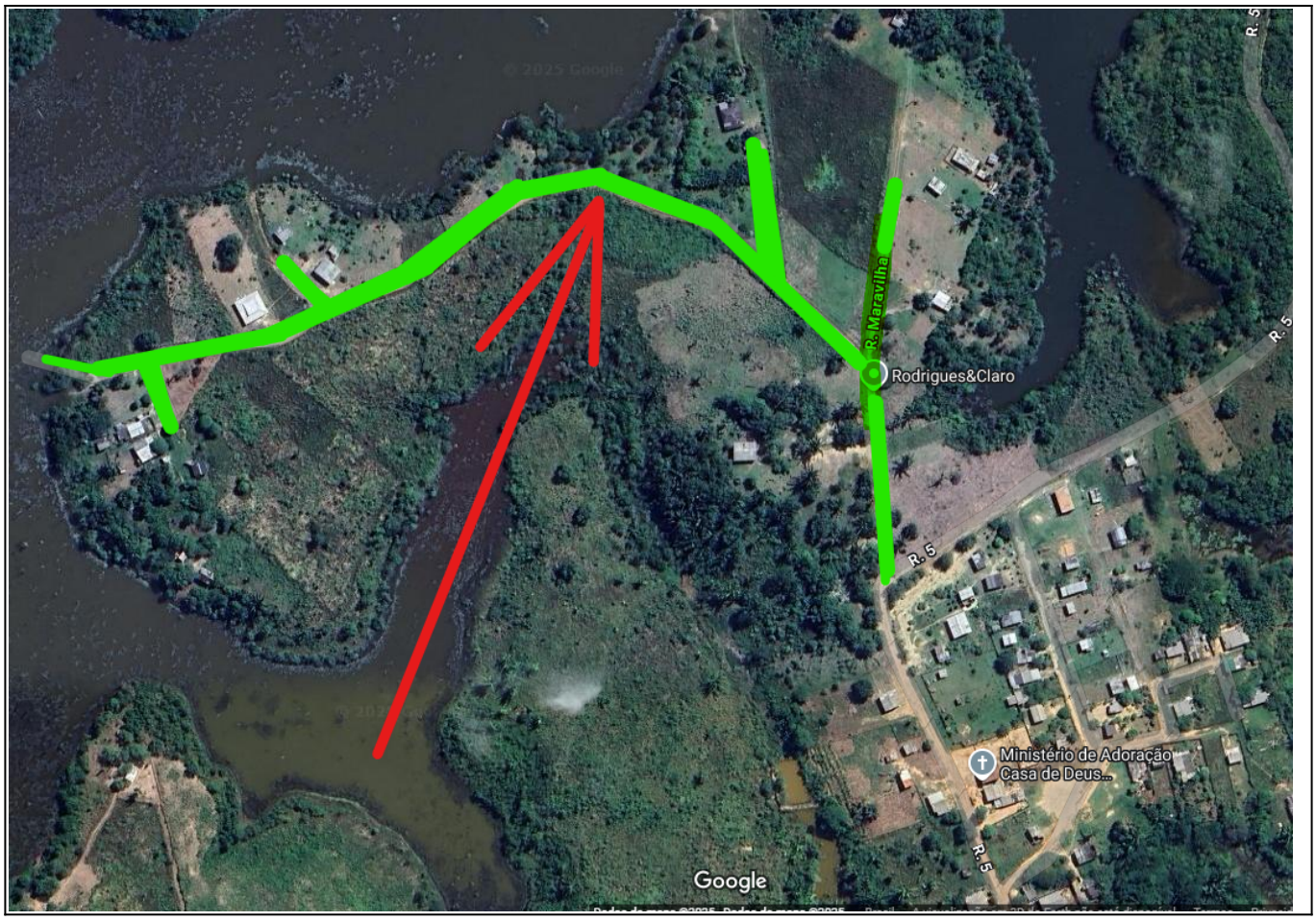

Respeitosamente,

(assinado eletronicamente)
GEDEÃO DO EDVILSON NEGREIROS
Vereador - PSDB

Documento assinado digitalmente.Acesse https://epmpv.portovelho.ro.gov.br/?a=autenticidade e informe o e-DOC 21B1B808

Assinado por **Francisco Gedeão Bessa Holanda De Negreiros** - - Em: 18/07/2025, 13:10:43

Documento assinado digitalmente.Acesse https://epmpv.portovelho.ro.gov.br/?a=autenticidade e informe o e-DOC 21B1B808