IGOR NOGUEIRA
VEREADOR

CÂMARA DE FORTALEZA

REQUERIMENTO Nº - 6376/2025

Requer o envio de ofício de expediente à Autarquia Municipal de Trânsito (AMC), solicitando a revitalização de sinalização horizontal "faixa de pedestre escolar" e instalação de placas de sinalização horizontal e vertical, no Bairro Joaquim Távora.

EXMO. SR. PRESIDENTE DA CÂMARA MUNICIPAL DE FORTALEZA

O Vereador abaixo-assinado, no uso de suas atribuições legais e em conformidade com o regimento interno, vem, respeitosamente, REQUERER a Vossa Excelência o envio de ofício à Autarquia Municipal de Trânsito (AMC), solicitando **a revitalização de sinalização horizontal "faixa de pedestre escolar" e instalação de placas de sinalização horizontal e vertical**. Observamos um número crescente de veículos, especialmente motocicletas, entrando em alta velocidade na rua Professor Carvalho, mais precisamente próximo ao nº 3040 - Bairro Joaquim Távora, o que tem causado apreensão quanto ao risco de acidentes e atropelamentos. Acredita-se, que tal medida contribuirá significativamente para alertar os motoristas sobre a necessidade de reduzir a velocidade nesse trecho **(em frente a creche escolar)**, promovendo assim um ambiente mais seguro para todos. A implementação dessa sinalização é urgente e essencial para prevenir acidentes fatais. Confiamos no compromisso desta autarquia com a segurança e bem-estar dos cidadãos e aguardamos uma resposta positiva e a rápida execução desta medida.

DEPARTAMENTO LEGISLATIVO DA CÂMARA MUNICIPAL DE FORTALEZA, EM _____ DE _____ DE 2025.

IGOR NOGUEIRA
Vereador Mobiliza

vereadorigornogueira Caixa Postal 2671 Fone: 3444-8371

Rua Thompson Bulcão, 830 — Bairro Luciano Cavalcante – Gabinete 16

Assinado por IGOR NOGUEIRA em 3 de julho de 2025 às 17:39
Para acessar o documento assinado digitalmente, clique na URL abaixo

revitalização de sinalização horizontal "faixa de pedestre escolar" e instalação de placas de sinalização horizontal e vertical, na Rua Professor Carvalho, aproximadamente no nº 3040 - Bairro Joaquim Távora.

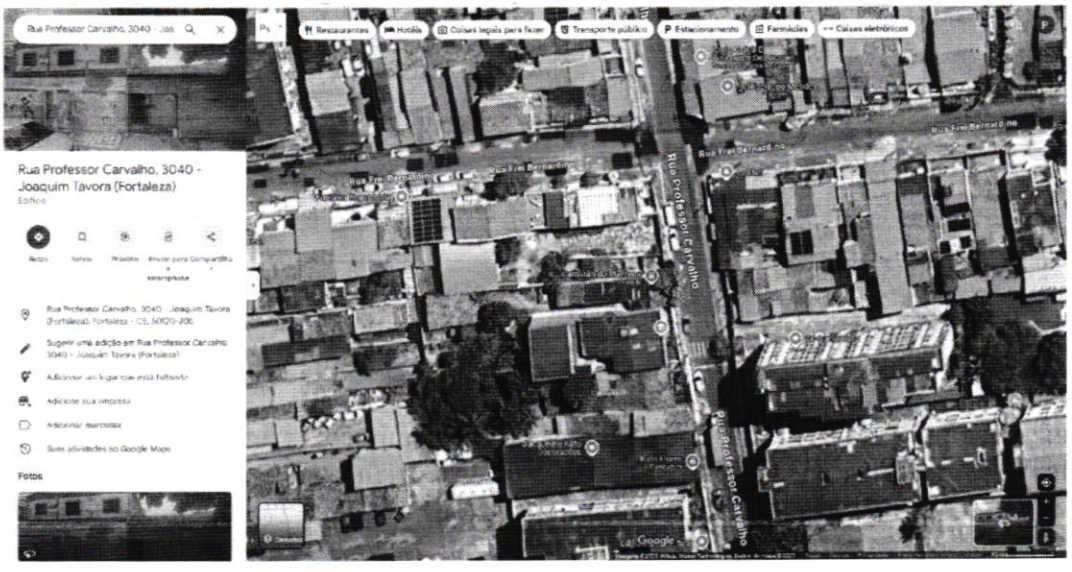

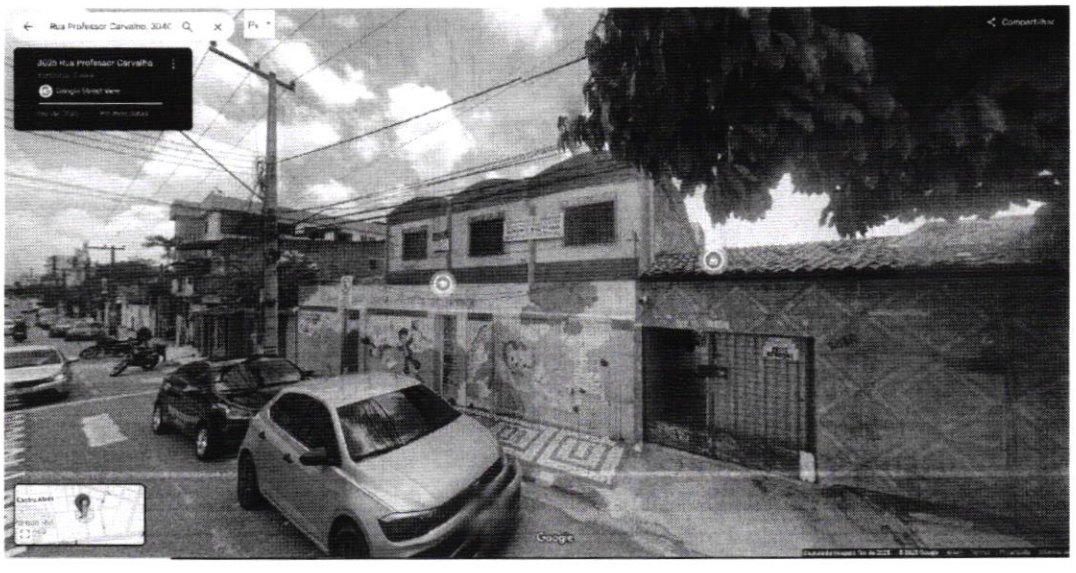

IGOR NOGUEIRA
Vereador Mobiliza

Assinado por IGOR NOGUEIRA em 3 de julho de 2025 às 17:39
Para acessar o documento assinado digitalmente, clique na URL abaixo:

Assinaturas Digitais

Documento registrado em 3 de julho de 2025 às 20:39

Para conferir o documento assinado digitalmente, acesse o endereço eletrônico abaixo:

https://cmfor360.fortaleza.ce.leg.br/documento/1751586003316_48726564-6c93-4e09-9f20-43e2effc8136

Documento assinado por

IGOR NOGUEIRA

Requerimento

Nº do Protocolo: 2025072040000293

Nº SAPL: 6376/2025

Registrado por IGOR NOGUEIRA em 3 de julho de 2025 às 17:39

Para conferir o documento assinado digitalmente, acesse o endereço eletrônico abaixo:

https://cmfor360.fortaleza.ce.leg.br/documento/1751586003316_48726564-6c93-4e09-9f20-43e2effc8136

Autores:

IGOR NOGUEIRA

CÂMARA DE
FORTALEZA

RECIBO DE MATÉRIA

Sistema de Recibo de Matéria

Protocolo Nº: 2025072040000293

Número SAPL: 6376/2025

Tipo de Matéria: Requerimento

Ementa: Requer o envio de ofício de expediente à Autarquia Municipal de Trânsito (AMC), solicitando a revitalização de sinalização horizontal "faixa de pedestre escolar" e instalação de placas de sinalização horizontal e vertical, no Bairro Joaquim Távora.

Data Hora 03/07/2025 - 20:40

Registrado por: IGOR NOGUEIRA

Protocolado por: IGOR NOGUEIRA

Autores da Matéria:

IGOR NOGUEIRA