Câmara Municipal de Cascavel
ESTADO DO PARANÁ

CÂMARA MUNICIPAL DE CASCAVEL
Recebido em 17/11/2017
Protocolo

INDICAÇÃO Nº 1.507 , DE 2017.
(Autor: Vereador Misael Junior/PSC)

Excelentíssimo Senhor Presidente da Câmara Municipal, de Cascavel.

O Vereador Misael Junior/PSC, em conformidade com o art. 116 do Regimento Interno desta Casa de Leis, propõe que, depois de lido no pequeno expediente da Sessão Ordinária, seja encaminhada esta Indicação ao Poder Executivo Municipal, perante a Secretaria de Obras Públicas, para que realize o Serviço asfáltico na Rua Pará, entre as Ruas Jacarezinho com Emília Galafassi, no Bairro São Cristóvão.

É a Indicação. Sala de Sessões.
Cascavel, 16 de Novembro de 2017.

Misael Junior
Vereador/PSC

Justificação

A presente solicitação se dá pelo fato do trecho mencionado não possuir asfalto, acarretando em barro quando chove e muita poeira em tempo seco, com o intenso trânsito de veículos no local, ocasionando situações desagradáveis aos moradores. Neste logradouro há ainda, um morador com necessidades especiais (cadeirante) que encontra diversas dificuldades para sair e chegar a sua residência, conforme fotos em anexo.

Espero, pois, contar com a atenção do Poder Executivo a esta solicitação, e aguardo reposta para darmos ciência aos munícipes que utilizam a mesma, e nos cobram providências.

CONFERIDO DIRETORIA LEGISLE

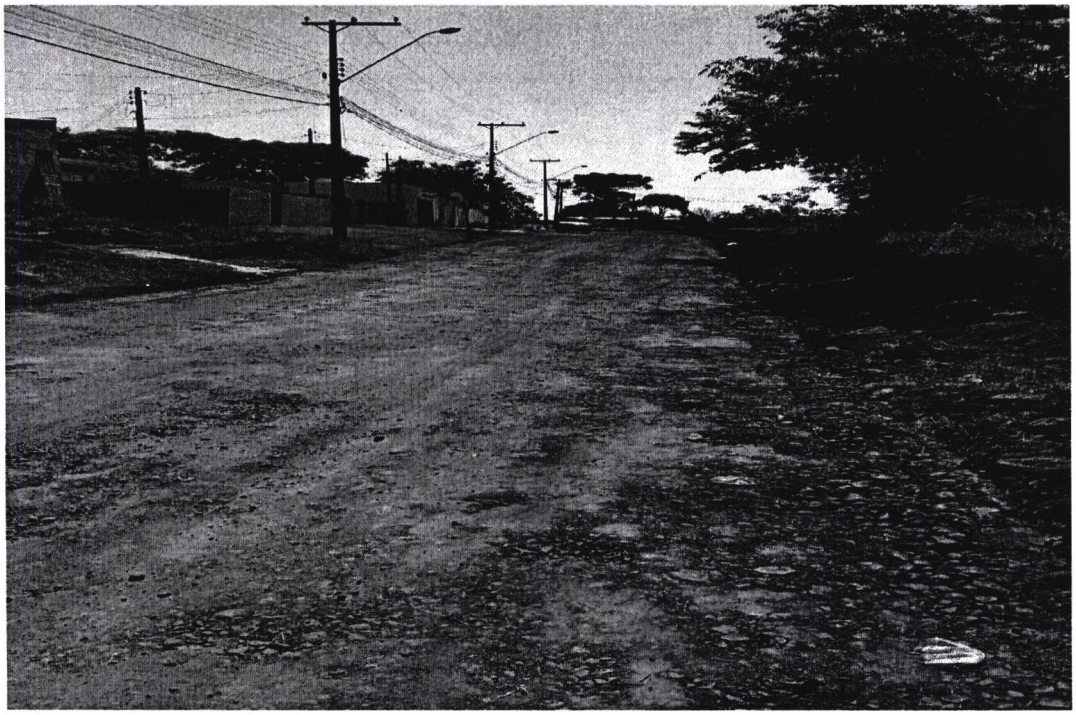



Rua Pernambuco 1843 – Centro – CEP 85810-021 – Cascavel – Paraná Fone (45) 3321-8800
Fax (45) 3321-8881 – www.camaracascavel.pr.gov.br – E-mail: admin@camaracascavel.pr.gov.br

CONFERIDO
DIRETORIA LEGISLATIVA



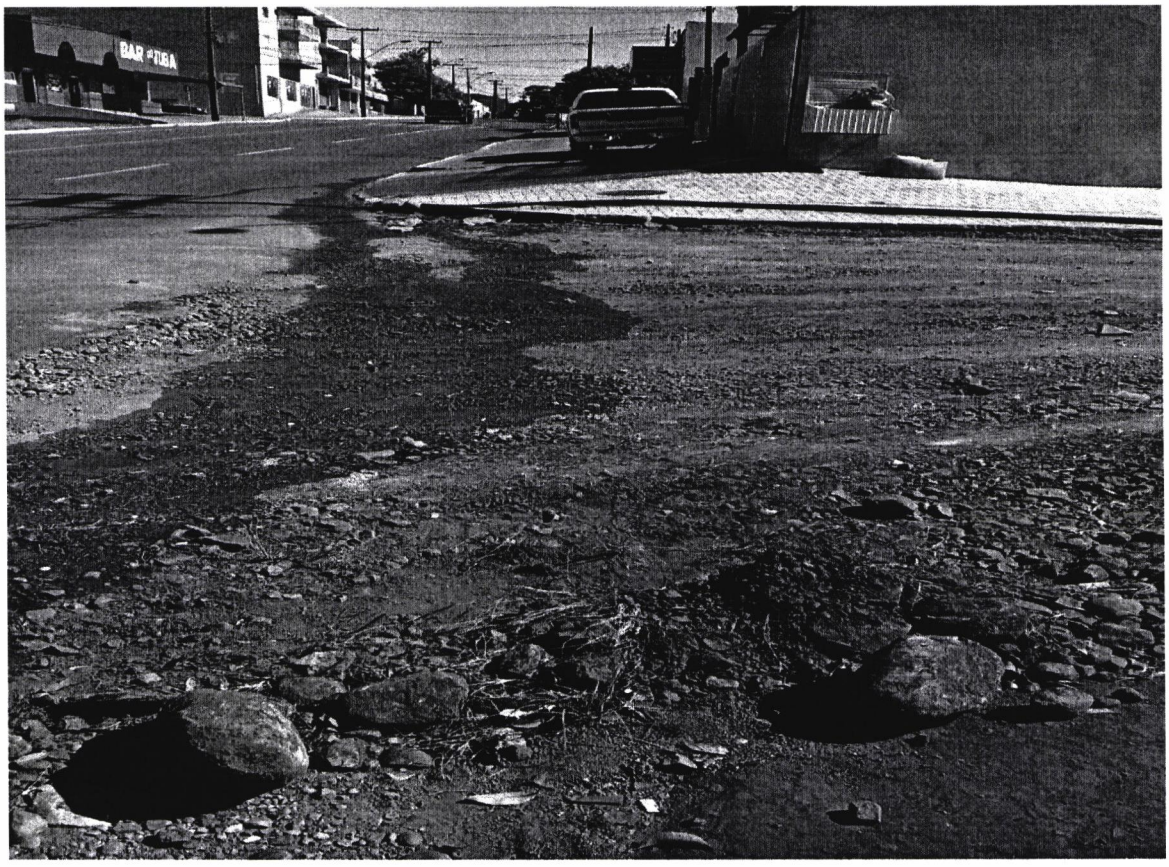

Rua Pernambuco 1843 – Centro – CEP 85810-021 – Cascavel – Paraná Fone (45) 3321-8800
Fax (45) 3321-8881 – www.camaracascavel.pr.gov.br – E-mail: admin@camaracascavel.pr.gov.br

CONFERIDO
DIRETORIA LEGISLATIVA