SENHORAS E SENHORES VEREADORES

SENHOR PRESIDENTE

ENCAMINHAR AO
EXECUTIVO MUNICIPAL
40ª SESSÃO
DATA 30/11/21
PRESIDENTE

INDICAÇÃO N.º
4959

INDICO a Excelentíssima Senhora Prefeita Raquel Auxiliadora Chini, que verifique junte a Secretaria responsável para fazer a manutenção na Avenida Ilda Rosa da Cunha nº 4989 situada no bairro Ribeirópolis, nessa rua não existe Iluminação Pública causando assim transtorno para os moradores.

Tal indicação se faz necessário devido ao transtorno que a falta de iluminação causa provocando assim um ambiente propicio para assaltos

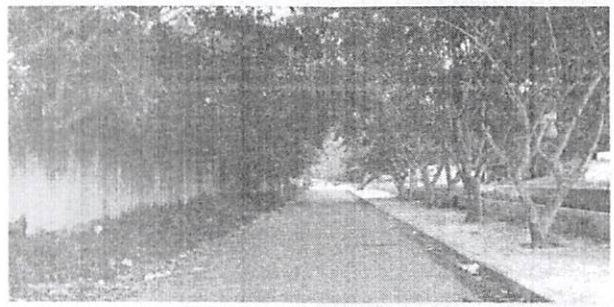

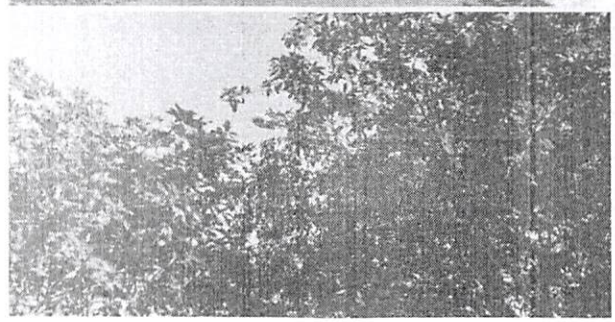

30 de novembro de 2021

Sala Emancipador Osvaldo Toschi

Natanael de Oliveira
Vereador