Congonhas CÂMARA MUNICIPAL
Casa do Legislativo Vereador Ênio da Gama

INDICAÇÃO CMC/Nº 16 /2025

Câmara Municipal de Congonhas
PROTOCOLO GERAL 110/2025
Data: 03/02/2025 - Horário: 15:32
Legislativo

Exmo. Sr.
Averaldo Pereira da Silva
Presidente da Câmara Municipal de Congonhas

O Vereador que o presente subscreve, em conformidade com as normas regimentais vigentes, ouvido o Plenário, apresenta a Vossa Excelência a presente indicação, no sentido de solicitar ao Executivo que seja feita uma manutenção na quadra da escola Michael Pereira de Souza, Congonhas, Minas Gerais.

Solicitamos portanto, a realização das seguintes ações:

*Troca e reposicionamento dos refletores da quadra.

*Drenagem de água empoçada e limpeza da área afetada na entrada da quadra.

Justificativa

Refletores da quadra : Os refletores atuais estão mal posicionados e necessitam de troca, pois estão prejudicando a prática de esportes no período noturno.

Água empoçada na entrada do ginásio : Há acúmulo de água e lama na entrada da quadra, o que dificulta a locomoção de alunos e atletas, além de apresentar risco de queda.

-FOTOS EM ANEXO-

Congonhas, 29 de janeiro de 2025.

Rodrigo Silva Mendes
Vereador

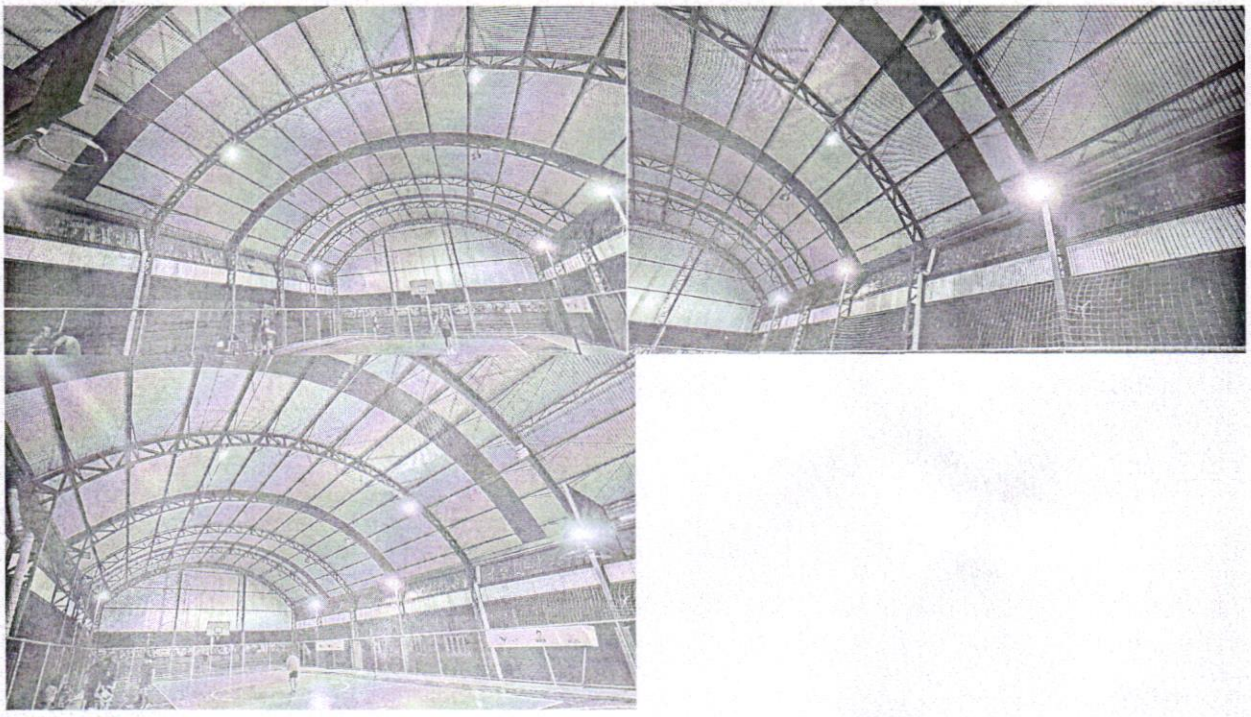

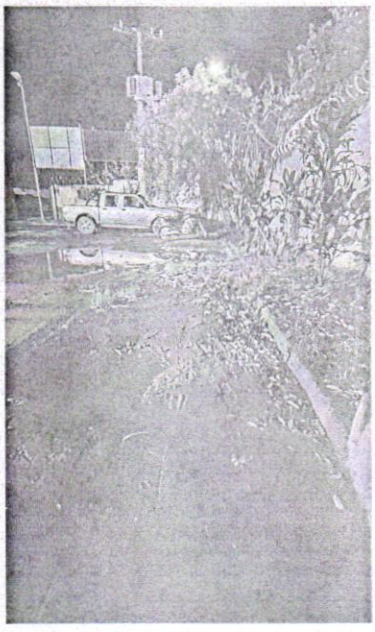

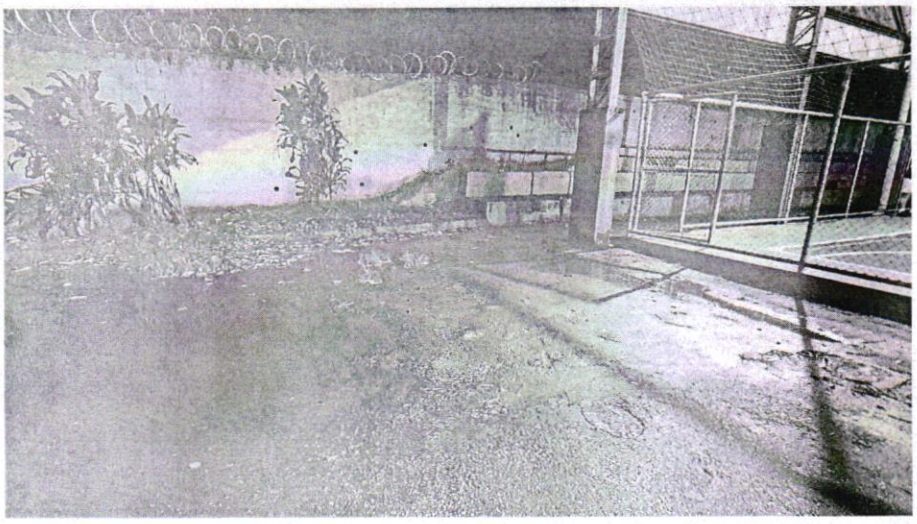

Estamos à disposição, para fornecer mais informações, se necessário!