Câmara Municipal de Cascavel

ESTADO DO PARANÁ

CÂMARA MUNICIPAL DE CASCAVEL
Recebido em: 05/03/24
Protocolo

INDICAÇÃO Nº 272, DE 2024.
(Proponente: Vereadora Professora Beth Leal/Republicanos)

INDICO, nos termos que regem o art. 143 do Regimento Interno desta Casa de Leis, seja encaminhado expediente ao Poder Público Municipal, perante a Autarquia Municipal de Mobilidade, Trânsito e Cidadania - TRANSITAR, solicitando estudos técnicos para tornar sentido único, a Rua Jurandir Antonio Zanlucki, no trecho compreendido entre as Ruas Edite Alvira Sgarioni e Saul Mário Caus, com a instalação de uma faixa de pedestres elevada em frente a Escola Municipal Ademir Corrêa Barbosa no Bairro Esmeralda.

É a Indicação. Sala das Sessões.
Cascavel, 4 de março de 2024.

Professora Beth Leal
Vereadora/Republicanos

Justificação

Solicito a TRANSITAR a realização de estudos técnicos para avaliar a viabilidade de tornar a Rua Jurandir Antonio Zanlucki, no trecho compreendido entre as Ruas Edite Alvira Sgarioni e Saul Mário Caus, sentido único, além da instalação de uma faixa de pedestres elevada em frente à Escola Municipal Ademir Corrêa Barbosa, localizada no Bairro Esmeralda.

A justificativa para essa solicitação se baseia em diversos fatores que comprometem a segurança dos pedestres e motoristas que circulam pela região, especialmente durante os horários de entrada e saída de aulas. Atualmente, a rua em questão apresenta um grande fluxo de veículos, o que aliado à sua estreiteza, frequentemente resulta em congestionamentos e aumenta significativamente o risco de acidentes.

Considerando que a segurança dos alunos e demais pedestres é uma prioridade, propomos a implementação de um sentido único nesse trecho da Rua Jurandir Antonio Zanlucki. Essa medida não só facilitaria o fluxo de veículos, reduzindo congestionamentos, como também diminuiria consideravelmente os riscos de acidentes.

Além disso, a instalação de uma faixa de pedestres elevada em frente à Escola Municipal Ademir Corrêa Barbosa é uma medida crucial para garantir a segurança dos alunos ao atravessarem a rua. A faixa elevada proporciona maior visibilidade aos pedestres, além de incentivar os motoristas a reduzirem a velocidade, contribuindo assim para a prevenção de acidentes.

Ressaltamos que essas medidas visam não apenas a segurança dos alunos, mas de toda a comunidade que utiliza essa via diariamente. Esperamos que os estudos técnicos possam ser realizados o mais breve possível, a fim de implementar as medidas necessárias para garantir um trânsito mais seguro e fluido na região.

RECEBIDO
DIRETORIA LEGISLATIVA

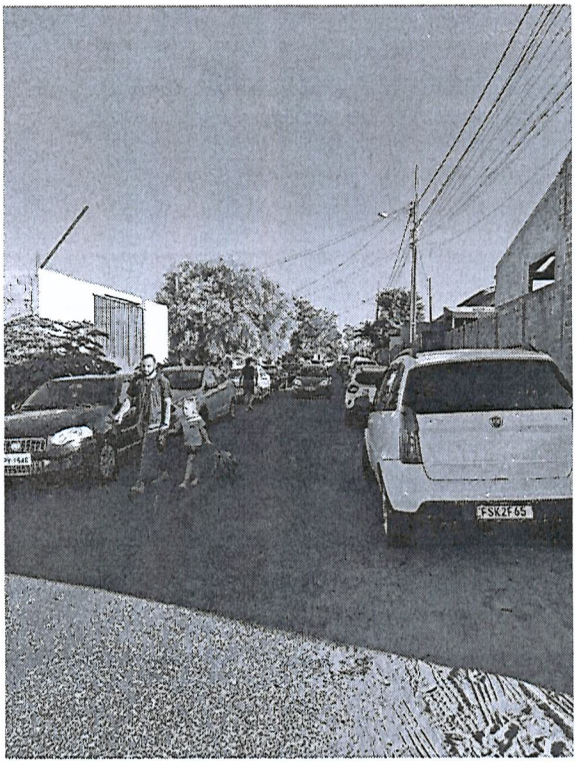

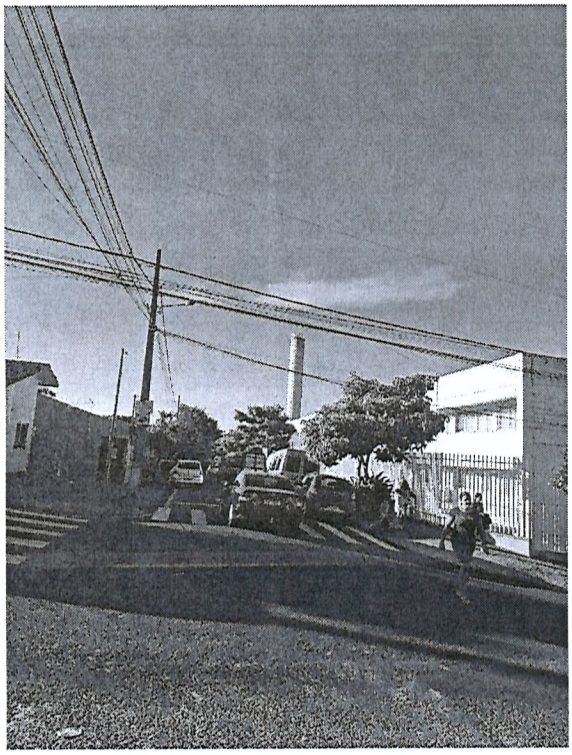

Certa de vossa compreensão e da importância desta demanda, desde já agradeço, e aguardo retorno.

CÓPIA
CONFERIDO
DIRETORIA LEGISLATIVA