CÂMARA DE
FORTALEZA

Gabinete do Vereador Luiz Sérgio

REQUERIMENTO Nº 5288 / 2025

REQUER O ENVIO DE OFÍCIO DE EXPEDIENTE À SECRETARIA MUNICIPAL DE INFRAESTRUTURA – SEINF, SECRETARIA MUNICIPAL DE CONSERVAÇÃO E SERVIÇOS PÚBLICOS - SCSP E À SECRETARIA EXECUTIVA REGIONAL X, SOLICITANDO PAVIMENTAÇÃO EM PISO INTERTRAVADO NA RUA TRÊS IRMÃOS, NO BAIRRO ARACAPÉ.

EXMO. SR. PRESIDENTE DA CÂMARA MUNICIPAL DE FORTALEZA

O **VEREADOR LUIZ SÉRGIO (PSB)**, no uso de sua atribuição regimental, vem, mui respeitosamente, à presença de V.Exa, requerer o encaminhamento de expedientes à Secretaria Municipal de Conservação e Serviços Públicos (SCSP) e à Secretaria Executiva Regional X, solicitando a pavimentação em piso intertravado na Rua Três Irmãos, no Bairro Aracapé.

Sem mais para o momento antecipamos protestos de mais elevada estima e consideração, bem como, nos colocamos ao seu inteiro dispor para qualquer esclarecimento que se faça necessário.

DEPTO. LEGISLATIVO DA CÂMARA MUNICIPAL DE FORTALEZA, **DE MAIO DE 2025.**

LUIZ SÉRGIO
VEREADOR- PSB

DEPTO. LEGISLATIVO
RECEBIDO
21 MAI 2025
1457
Matrícula
Servidor

LOCALIZAÇÃO

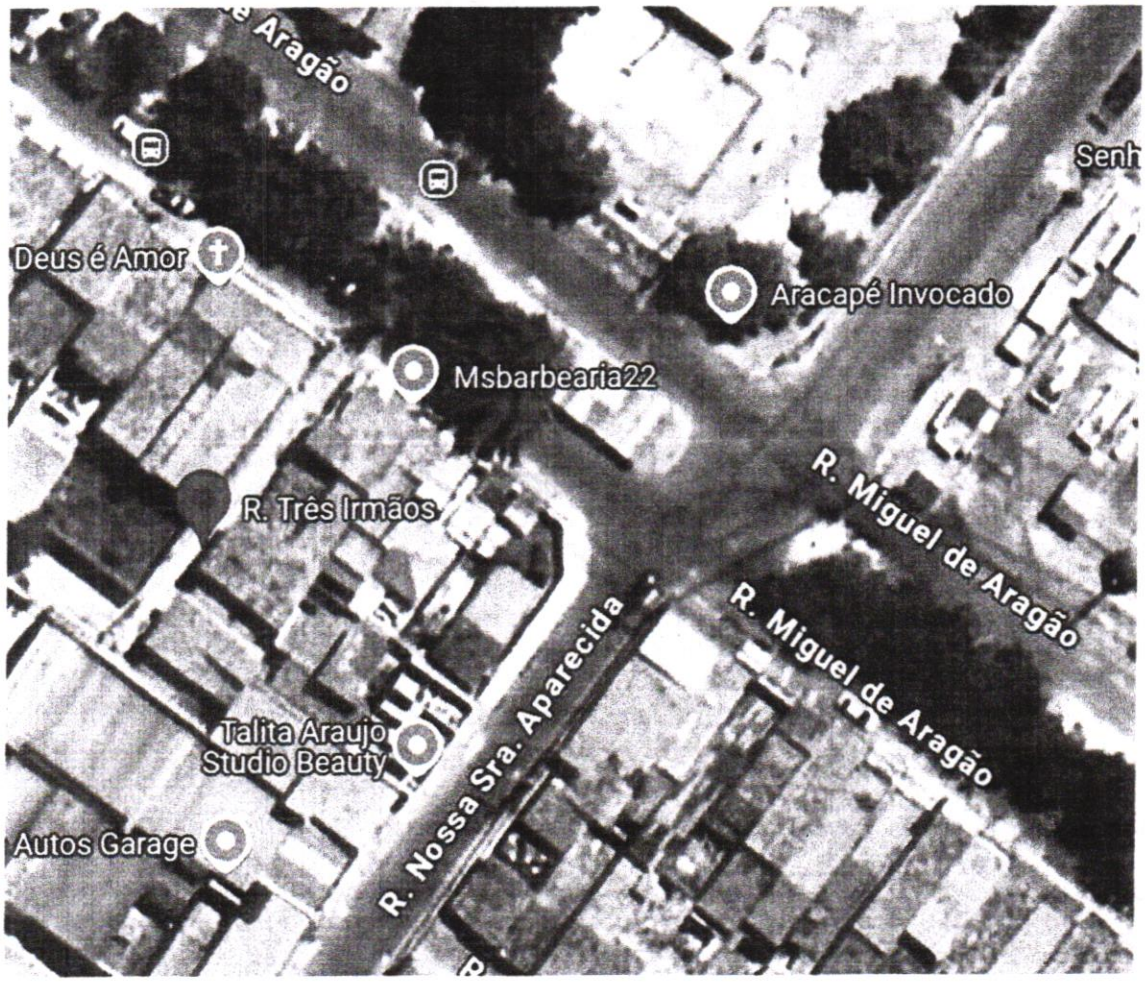

LUIZ SÉRGIO
VEREADOR- PSB