Rua Maria Calado, s/n | Centro | Beberibe/CE
CEP.: 62.840-000
Fone/Fax: (85) 338.1022 / 338.1045
CNPJ n. 73.525.198/0001-09
E-Mail: contato@cmbeberibe.ce.gov.br

PROJETO DE DECRETO LEGISLATIVO N. 073/2023

CÂMARA MUNICIPAL DE BEBERIBE
APROVADO EM 5/10/2023
PRESIDENTE

Denomina de Rua José Moreira Leão uma via ainda sem denominação oficial no Município de Beberibe/CE, conforme croqui de localização em anexo.

A CÂMARA MUNICIPAL DE BEBERIBE DECRETA:

Art. 1º Fica denominada de Rua José Moreira Leão uma via ainda sem denominação oficial no Município de Beberibe/CE, conforme croqui de localização em anexo.

Art. 2º Este Decreto Legislativo entra em vigor na data de sua publicação, revogadas as disposições em contrário.

DEPARTAMENTO LEGISLATIVO DA CÂMARA MUNICIPAL DE BEBERIBE, EM 25 DE SETEMBRO DE 2023.

GABRIEL ABREU DE OLIVEIRA
Vereador de Beberibe

CÂMARA MUNICIPAL DE BEBERIBE
ENVIADO AS COMISSÕES TÉCNICAS
EM 28/09/2023
PRESIDENTE

Rua Maria Calado, s/n | Centro | Beberibe/CE
CEP.: 62.840-000
Fone/Fax: (85) 338.1022 / 338.1045
CNPJ n. 73.525.198/0001-09
E-Mail: contato@cmbeberibe.ce.gov.br

ANEXO DO PROJETO DE DECRETO LEGISLATIVO Nº 073/2023
AUTOR: GABRIEL ABREU DE OLIVEIRA

CROQUI PARA DENOMINAÇÃO DE RUA
RUA XXXXXXXXXXXXXXXXXXXXXXXXXXXX
LOCALIDADE DE XXXXXXXXXXXXXXXX - MUNICIPIO DE BEBERIBE - CE

PREFEITURA MUNICIPAL DE BEBERIBE
Beberibe, cidade feliz

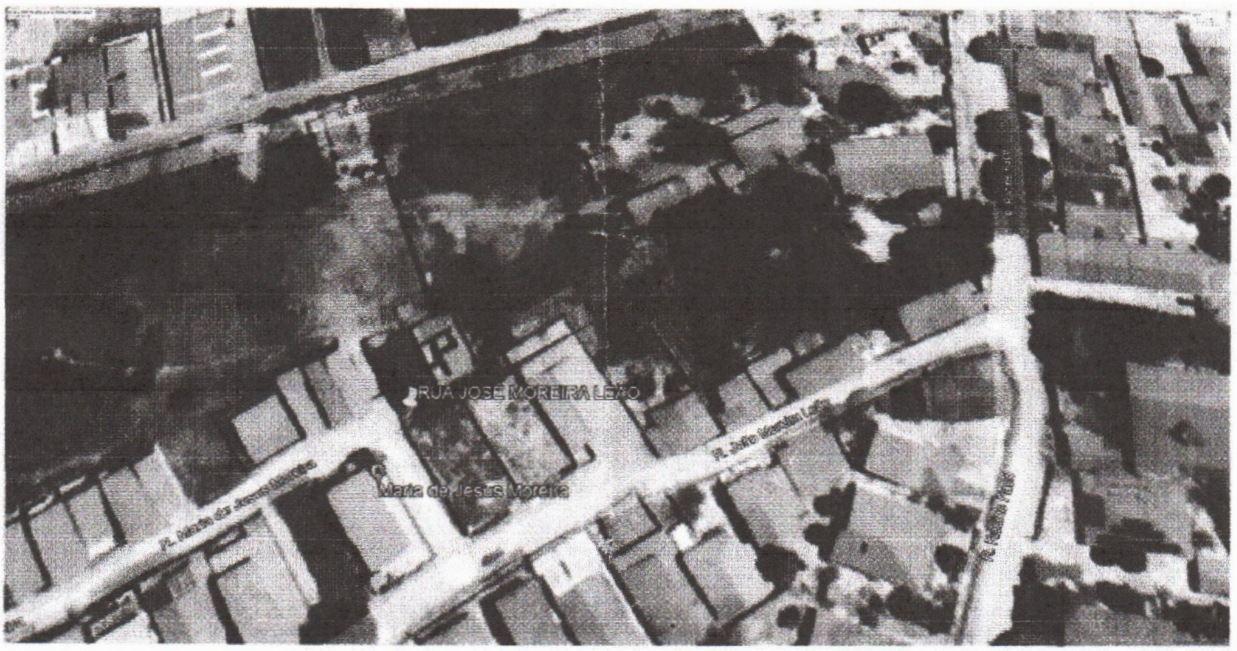

15/09/2023

Rua Gal. Edgar Facó, 467 CEP: 62.840-000 – Centro – Beberibe-Ce
Telefones: (85) 3338-1508 / (85) 3338-1442
seplan@beberibe.ce.gov.br

CROQUI PARA DENOMINAÇÃO DE RUA

RUA XXXXXXXXXXXXXXXXXXXXXXXXXXXXX

LOCALIDADE DE XXXXXXXXXXXXXXXX - MUNICIPIO DE BEBERIBE - CE

PREFEITURA MUNICIPAL DE BEBERIBE
Beberibe, cidade feliz
SECRETARIA DE PLANEJAMENTO, DESENVOLVIMENTO URBANO E MEIO AMBIENTE

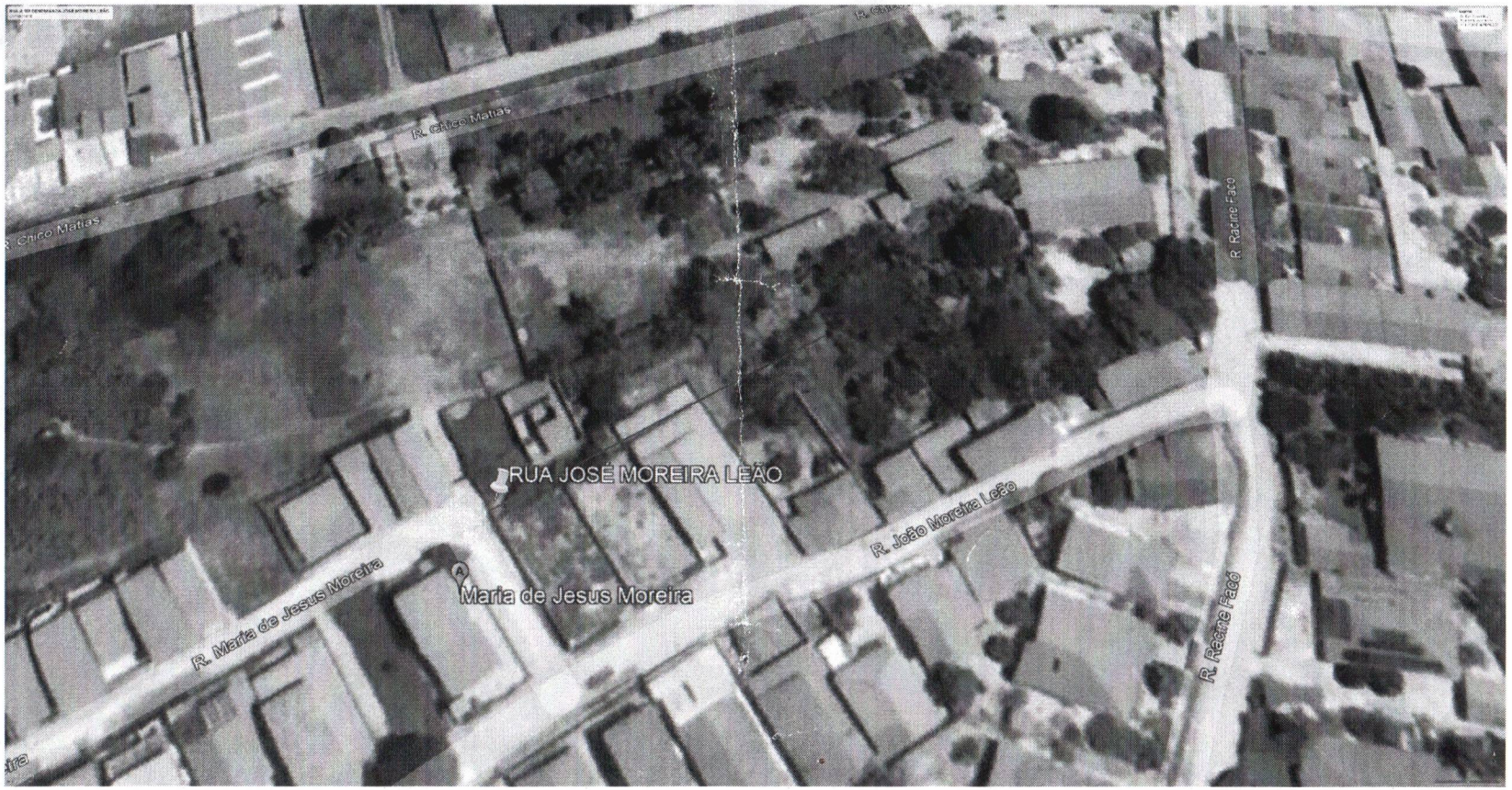

15/09/2023

Rua Gal. Edgar Facó, 467 CEP: 62.840-000 – Centro – Beberibe-Ce
Telefones: (85) 3338-1508 / (85) 3338-1442
seplan@beberibe.ce.gov.br