Câmara Municipal de Cascavel

ESTADO DO PARANÁ

CÂMARA MUNICIPAL DE CASCAVEL
Recebi em 24/05/13
Kleide S. Mayer
Diretora de Plenário e Apoio as Sessões

CÂMARA MUNICIPAL DE CASCAVEL
Lido em 27/05/13
Gugu Bueno
Vereador - 1º Secretário

INDICAÇÃO Nº 577, DE 2013.

(Autores: Vereadores Nei Hamilton Haveroth /PSL – Jaime Vasatta/PTN)

Propõe a que seja realizada a abertura de Rua do Jardim Nova Cidade no Bairro Universitário na forma que especifica.

Exmo. Senhor Presidente da Câmara Municipal de Cascavel.

CÂMARA MUNICIPAL DE CASCAVEL
APROVADO POR UNANIMIDADE DE VOTOS
Discutido e votado em 27/05/13
Gugu Bueno
Vereador - 1º Secretário

Os Vereadores Nei Hamilton Haveroth e Jaime Vasatta, com assento nesta Casa Legislativa e no uso de suas atribuições que lhe confere o art. 116 do Regimento Interno, solicitam a Vossa Excelência que seja submetida a presente Indicação para leitura e conhecimento do Plenário e depois despachado ao Exmo. Senhor Prefeito do Município de Cascavel, solicitando as seguintes medidas de interesse público:

1. Que o Poder Executivo, por meio da Secretaria de Obras Pública realize a abertura da Rua Pedroso entre as ruas Colonização e Integração do Jardim Nova Cidade no Bairro Universitário.

Indicação. Sala de Sessões.
Cascavel, 23 de maio de 2013.

Nei Hamilton Haveroth
Vereador/PSL

Jaime Vasatta
Vereador/PTN

Justificação

A presente indicação tem como objetivo, a abertura deste trecho que visa melhorar o acesso dos moradores da região.

O local supramencionado encontra-se previsto no Plano Diretor e Plano Viário do Município de Cascavel, no entanto, foi constatada in loco que a referida rua encontra-se obstruída, com inicio de construção irregular e com algumas árvores.

Solicitamos, portanto, as providências e medidas cabíveis à solução esperada para o problema.

acpc

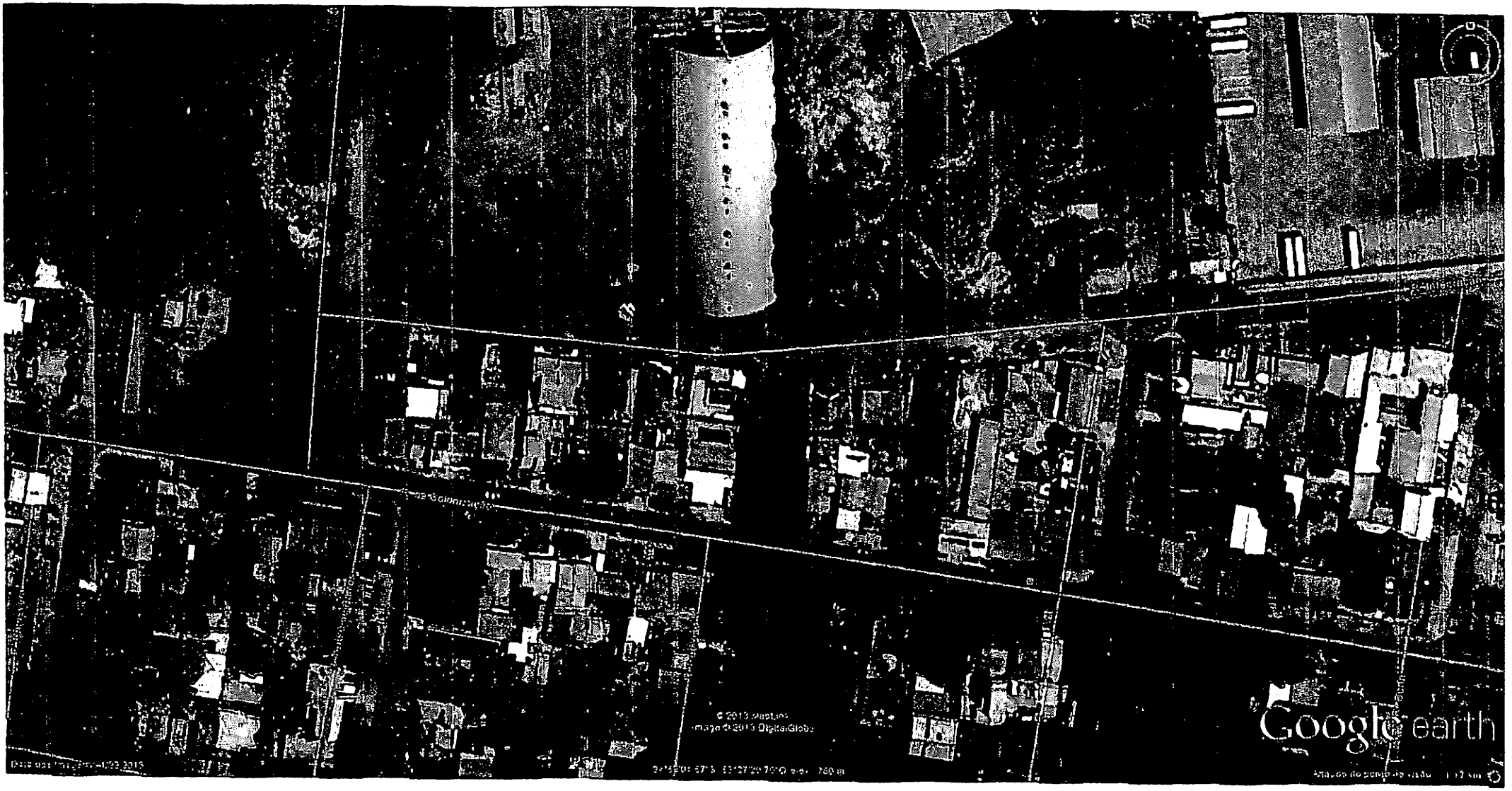
Google earth