CÂMARA MUNICIPAL DA ESTÂNCIA HIDROMINERAL DE LINDÓIA

ESTADO DE SÃO PAULO

REQUERIMENTO Nº 14/2016

Senhor Presidente;
Senhores Vereadores;

REQUEREMOS, à Mesa, nos termos regimentais, que seja oficiado o Executivo Municipal, para que conjuntamente com a Diretoria de Transito, envie a esta Casa de Leis, referentes à viatura responsável pelo patrulhamento das áreas mais afastadas do centro (zona rural) no município de Lindoia:

- As localidades atendidas pela viatura;
- Cronograma informando a rota de atendimento da viatura;
- As ocorrência já apontadas desde o inicio da utilização da viatura

JUSTIFICATIVA

Tal proposição destina-se à fiscalização do Executivo Municipal no âmbito de sua competência administrativa privativa, conferida pela legislação Constitucional e infraconstitucional pelo poder Legislativo local em conformidade ao disposto no Art. 220 do Regimento Interno da Câmara Municipal.

Cabe ressaltar, que conforme matéria publicada no *website* oficial da Prefeitura, a referida viatura seria destinada a patrulhamento rural de nosso município.

Destarte, o presente deve trazer ao conhecimento das vereadoras que subscrevem, bem como desta Casa de Leis o itinerário da patrulha rural a fim de verificação se a mesma atende de forma eficiente os bairros mais afastados do centro, como o Bairro dos Costas, Tijuco Preto, Barrocão e Rodrigues

Diante das prerrogativas regimentais que nos foram conferidas pela legislação constitucional, e infraconstitucional apresento o requerimento em apreço, aguardando sua aprovação pelos nobres pares.

Sala das Sessões, 11 de março de 2016.

Lucimara Godoy do Carmo Generoso.

Lucimara Godoy do Carmo Generoso
Vereadora

Ana Maria Alves dos Santos
Vereadora

CÂMARA MUNICIPAL DA ESTÂNCIA DE LINDÓIA
Recebido em 11/03/2016
Protocolo nº 254/2016
SECRETARIA

Avenida Rio Branco, 460 - Jardim Estância Lindóia - Cep 13.950-000 - Lindóia - SP
TELEFAX: (19) 3898-1125 / 3898-2052 - E-mail: atendimento@camaralindoia.sp.gov.br

Prefeitura de Lindoia

LINDOIA
Um novo tempo para nossa cidade
Capital Nacional Água Mineral

51 anos

ADM 2013 - 2016

15/02/2016 16h02 - ADMINISTRAÇÃO

Prefeito Carlinhos Zambolim entrega caminhonete 0KM para GCM e implanta patrulha rural no município

Medida visa melhorar a segurança e reduzir a criminalidade nas áreas rurais da cidade

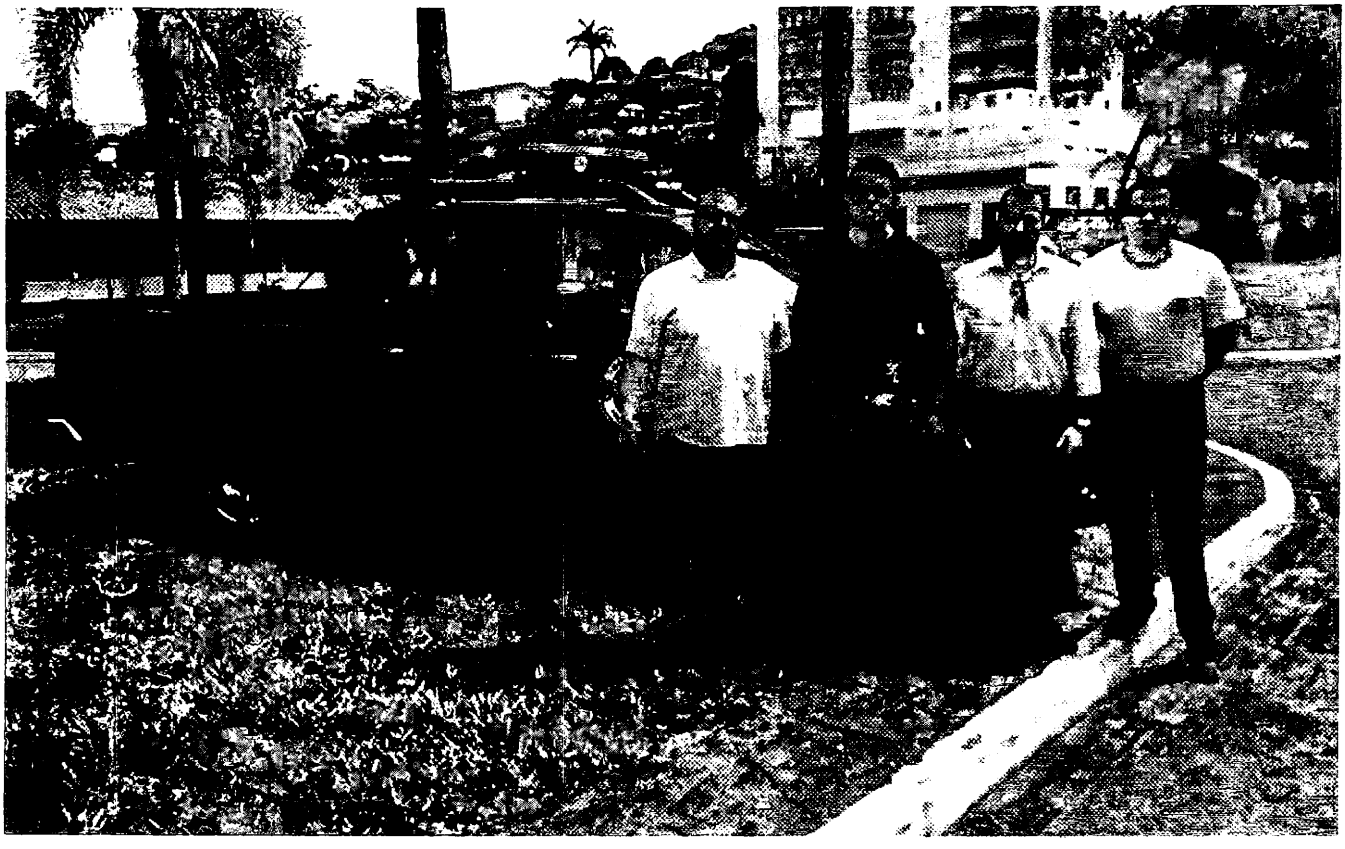

Foto: Ronan Bubola / Divulgação

Na manhã desta quinta-feira, 04/02, o Prefeito Carlinhos Zambolim, entregou para a Guarda Municipal mais uma viatura 0KM.

Adquirida com recursos próprios do município, a caminhonete Nissan Frontier SV Attack 4X4, custou cerca de R$ 112.500,00 (cento e doze mil e quinhentos reais), e está equipada com o que há de mais moderno e sofisticado na área de segurança pública.

O Prefeito Carlinhos falou com os integrantes da corporação sobre a nova viatura. Segundo ele "Sabemos que esta viatura será fundamental para a Guarda Civil Municipal, em especial, para o fortalecimento do

patrulhamento na área rural. Desde o início da nossa gestão, a Segurança Pública tem recebido uma atenção especial. A Guarda vem sendo estruturada, equipada e capacitada continuamente, refletindo diretamente no excelente trabalho que desenvolve nas ruas do nosso município", destacou o Prefeito.

O Diretor de Trânsito e Segurança Pública, Cassiano França, também falou sobre o trabalho desenvolvido pela Guarda Municipal. Cassiano conta, que está feliz com a grande redução nos índices de criminalidade do município nesses últimos três anos, para ele, isso é fruto do trabalho intensivo que vem sendo feito na corporação. Além é claro, de todo o suporte que a prefeitura oferece.

Esta nova viatura se integrará as demais que já conquistamos e, sem dúvida, contribuirá ainda mais para que a Guarda Civil Municipal continue a garantir segurança da nossa comunidade", completou.

Agora, os cidadãos que vivem nas partes mais afastadas da cidade (zona rural), terão mais segurança em suas residências e propriedades, haja visto, que o número de assaltos nesses locais vinha sendo frequente.

A Guarda Civil Municipal está 24 horas por dia à disposição do cidadão, atendendo pelo telefone 153.

Ronan Bubola / Relações Públicas