Requerimento

Nº do Protocolo: 2025081244000768

Nº SAPL: 7128/2025

Registrado por LUIZ SÉRGIO SANTOS em 14 de agosto de 2025 às 09:42

Para conferir o documento assinado digitalmente, acesse o endereço eletrônico abaixo:

https://cmfor360.fortaleza.ce.leg.br/documento/1755186211340_2f38750a-dbbf-4dfc-b447-5a555a2ef5db

Autores:

LUIZ SÉRGIO SANTOS

REQUERIMENTO N°

REQUER O ENVIO DE OFÍCIO À EMPRESA DE TRANSPORTE URBANO DE FORTALEZA (ETUFOR), SOLICITANDO BLOQUEIO DAS RUAS SEQUENCIAIS, RUA BARAÚNA, RUA 03 E RUA ENGENHEIRO SÍLVIO EGÍDIO, ENTRE AS RUAS, RUA DO MERCADO E A RUA ENGENHEIRO NEREU BARREIRA, NO CONJUNTO TASSO JEREISSATI, PARA A REALIZAÇÃO DE UM EVENTO JUNTO À COMUNIDADE PARA CRIANÇAS CARENTES, NO DIA 18/10/2025.

EXMO. SR. PRESIDENTE DA CÂMARA MUNICIPAL DE FORTALEZA

O **VEREADOR LUIZ SÉRGIO (PSB)**, no uso de sua atribuição regimental, vem, mui respeitosamente, à presença de V. Exª, requerer o envio de ofício à Empresa de Transporte Urbano de Fortaleza - ETUFOR, solicitando bloqueio das ruas sequenciais, Rua Baraúna, Rua 03 e Rua Engenheiro Sílvio Egídio, entre as ruas, Rua do Mercado e a Rua Engenheiro Nereu Barreira, no Conjunto Tasso Jereissati, para a realização de um evento junto à comunidade para crianças carentes, no dia **18/10/2025, 07:00h às 22:00h**.

Sem mais para o momento antecipamos protestos de mais elevada estima e consideração, bem como, nos colocamos ao seu inteiro dispor para qualquer esclarecimento que se faça necessário.

DEPTO. LEGISLATIVO DA CÂMARA MUNICIPAL DE FORTALEZA, DE JULHO DE 2025.

LUIZ SÉRGIO
VEREADOR- PSB

Assinado por LUIZ SÉRGIO SANTOS em 14/08/2025 12:43
Para acessar o documento assinado digitalmente, clique na URL abaixo:
https://cmfor360.fortaleza.ce.leg.br/documento/17551862113402f38750a-dbbf-4dfc-b447-5a555a2ef5db

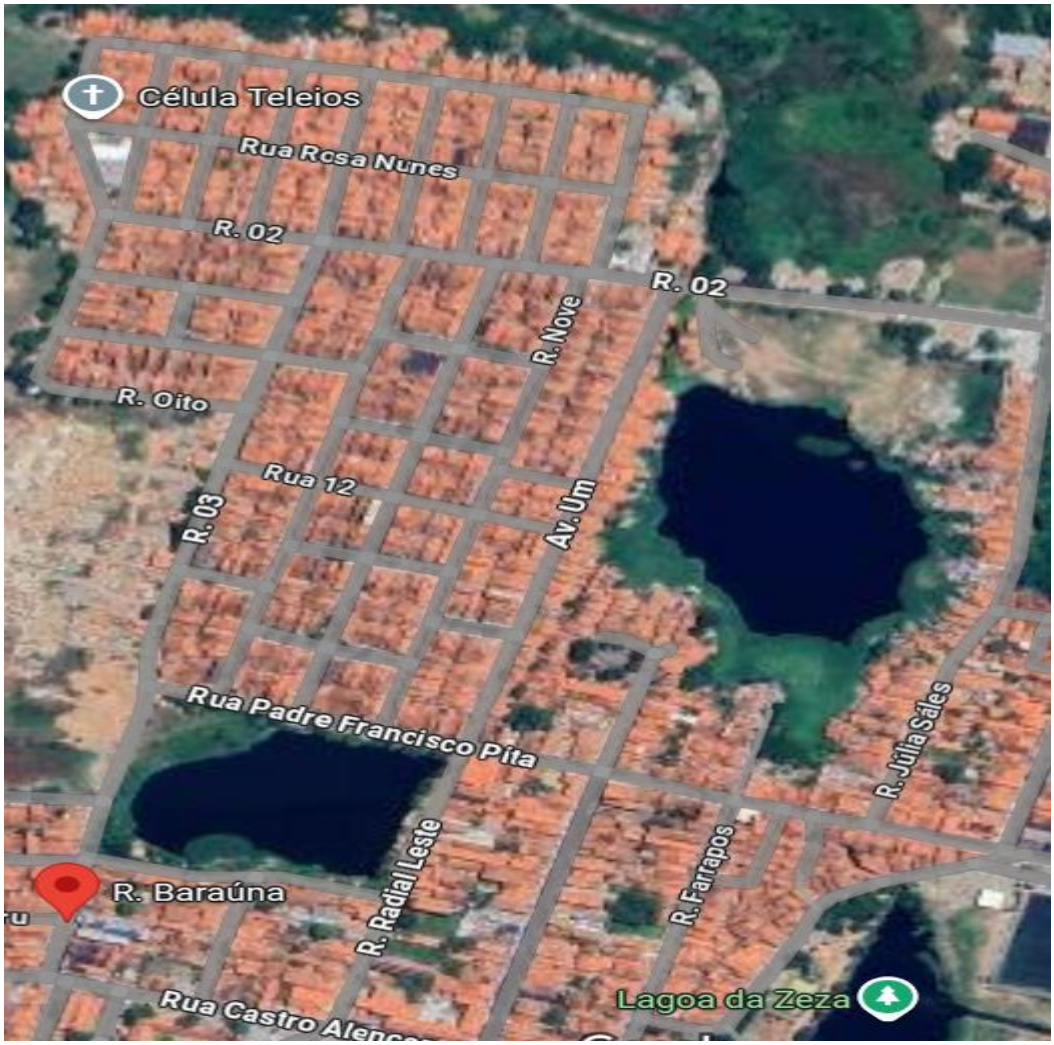

LUIZ SÉRGIO
VEREADOR- PSB

Assinado por LUIZ SÉRGIO SANTOS em 14/08/2025 12:43
Para acessar o documento assinado digitalmente, clique na URL abaixo:
https://cmfor360.fortaleza.ce.leg.br/documento/17551862113402f38750a-dbbf-4dfc-b447-5a555a2ef5db

Assinaturas Digitais

Documento registrado em 14 de agosto de 2025 às 12:42
Para conferir o documento assinado digitalmente, acesse o endereço eletrônico abaixo:
https://cmfor360.fortaleza.ce.leg.br/documento/1755186211340_2f38750a-dbbf-4dfc-b447-5a555a2ef5db

Documento assinado por
LUIZ SÉRGIO SANTOS